

**U C H W A Ł A Nr**  
**RADY GMINY DOBRE**  
**z dnia 29 grudnia 2015 roku**

**w sprawie uchwalenia budżetu gminy DOBRE na rok 2016.**

Na podstawie art.18 ust. 2 pkt 4 ustawy z dnia 8 marca 1990 roku o samorządzie gminnym /Dz.U. z 2015r. poz. 1515 / oraz art. 211, art.212, art.214, art. 215, art. 217, art. 235, art.. 237, art. 239 i art. 258 ustawy z dnia 27 sierpnia 2009 r. o finansach publicznych / Dz.U.\ z 2013r. poz. 885 z późn. zm./ **RADA GMINY DOBRE uchwala , co następuje :**

**§ 1.**

**1. Ustala się dochody budżetu gminy na rok 2016 w łącznej kwocie 18 443 645,00zł.**  
z tego:

a/ bieżące w kwocie **18 243 317,00zł.**  
b/ majątkowe w kwocie **200 328,00zł.**

zgodnie z załączoną do niniejszej uchwały **tabelą nr 1.**

**2. Ustala się wydatki budżetu gminy na rok 2016 w łącznej kwocie 22 723 645,00zł.**  
z tego:

a/ bieżące w kwocie **16 776 305,00zł.**  
b/ majątkowe w kwocie **5 947 340,00zł.**

zgodnie z załączoną do niniejszej uchwały **tabelą nr 2.**

**3. Ustala się plan dochodów i wydatków związanych z realizacją zadań z zakresu administracji rządowej zleconych gminie ustawami na 2016 rok zgodnie z załączoną do niniejszej uchwały **tabelą nr 3.****

**4. Ustala się limity wydatków na zadania inwestycyjne w roku 2016 zgodnie z **tabelą nr 4** do niniejszej uchwały.**

**§ 2.**

**1. Ustala się deficyt budżetu gminy w wysokości 4 280 000,00 zł., który zostanie pokryty przychodami pochodzącymi z pożyczek z WFOŚiGW w kwocie 3 080 000,00zł. i w Banku Gospodarstwa Krajowego na wyprzedzające finansowanie działań finansowanych ze środków z budżetu Unii Europejskiej w kwocie 1 200 000,00zł.**

**2. Ustala się:**

- 1) przychody budżetu w kwocie **5 062 563,00zł.** z tytułu zaciąganych pożyczek i kredytów na rynku krajowym,
  - 2) rozchody budżetu w kwocie **782 563,00zł.** z tytułu spłaty otrzymanych krajowych pożyczek i kredytów,
- zgodnie z tabelą nr 5 do niniejszej uchwały.**

**3. Ustala się limit zobowiązań:**

- 1) do zaciągnięcia kredytów i pożyczek krótkoterminowych na sfinansowanie przejściowego deficytu budżetu w do kwoty **1 000 000,00zł.**
- 2) do zaciągnięcia pożyczek na sfinansowanie planowanego deficytu budżetu gminy do kwoty określonej w § 2 ust. 1.

4. Ustala się limity zobowiązań na spłatę pożyczek i kredytów z lat ubiegłych do kwoty określonej w § 2 ust.2 pkt 2.

**§ 3.**

1. Ustala się rezerwę ogólną w wysokości **52 000,00zł.**
2. Ustala się rezerwę celową w wysokości **38 000,00zł.** na realizację zadań własnych z zakresu zarządzania kryzysowego.

**§ 4.**

Ustala się dochody w kwocie **110 000,00zł.** z tytułu wydawania zezwoleń na sprzedaż napojów alkoholowych oraz wydatki w kwocie **108 000,00zł.** na realizację zadań określonych w Gminnym Programie Profilaktyki i Rozwiązywania Problemów Alkoholowych i wydatki w kwocie **2 000,00zł.** na realizację zadań określonych w Gminnym Programie Przeciwdziałania Narkomanii zgodnie z **tabelą nr 6** do niniejszej uchwały.

**§ 5.**

Ustala się dochody pochodzące z opłat i kar za korzystanie ze środowiska oraz wydatki na realizację zadań z zakresu ochrony środowiska i gospodarki wodnej, zgodnie z **tabelą nr 7** do niniejszej uchwały.

**§ 6.**

Ustala się plan wydatków na przedsięwzięcia realizowane w ramach Funduszu Sołeckiego w podziale na sołectwa zgodnie z załączoną do niniejszej uchwały **tabelą nr 8.**

**§ 7.**

Ustala się plan dochodów i wydatków związanych z gospodarowaniem odpadami komunalnymi Zgodnie z załączoną **tabelą nr 9** do niniejszej uchwały.

**§ 8.**

Ustala się dotacje udzielone z budżetu gminy podmiotom należącym i nie należącym do sektora finansów publicznych zgodnie z **załącznikiem nr 1** do niniejszej uchwały.

**§ 9.**

Upoważnia się Wójta Gminy do :

1. Zaciągania kredytów i pożyczek na pokrycie występującego w ciągu roku przejściowego deficytu budżetu do wysokości określonej w § 2 ust. 3 niniejszej uchwały.
2. Lokowania wolnych środków budżetowych na rachunkach bankowych w innych bankach niż bank prowadzący obsługę budżetu gminy.
3. Dokonywania zmian w planie wydatków budżetu w ramach działu : w tym zmian na uposażenia i wynagrodzenia ze stosunku pracy.
4. Dokonywania zmian w planie rocznych wydatków inwestycyjnych, między zadaniami w ramach tego samego działu nie powodując likwidacji zadania.

**§ 10.**

1. Wykonanie uchwały powierza się Wójtowi Gminy .
2. Uchwała wchodzi w życie z dniem 1 stycznia 2016 roku i podlega publikacji w Dzienniku Urzędowym Województwa Mazowieckiego oraz na tablicy ogłoszeń Urzędu Gminy.

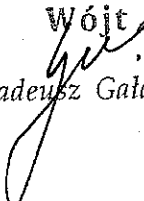
Wójt  
  
Tadeusz Gałązka

**DOCHODY BUDŻETU GMINY DOBRE na 2016 rok**

tabela nr 1 do uchwały nr / /15 Rady Gminy Dobrze z dnia 29 grudnia 2015 roku.

Dział	Rozdział	§	Nazwa	Plan ogółem
1	2	3	4	5
<b>bieżące</b>				
<b>010</b>			<b>Rolnictwo i łowiectwo</b>	<b>602 100,00</b>
			w tym z tytułu dotacji i środków na finansowanie wydatków na realizację zadań finansowanych z udziałem środków, o których mowa w art. 5 ust. 1 pkt 2 i 3	0,00
	01010		Infrastruktura wodociągowa i sanitacyjna wsi	598 000,00
		0830	Wpływy z usług	588 000,00
		0920	Wpływy z pozostałych odsetek	10 000,00
	01095		Pozostała działalność	4 100,00
		0750	Wpływy z najmu i dzierżawy składników majątkowych Skarbu Państwa, jednostek samorządu terytorialnego lub innych jednostek zaliczanych do sektora finansów publicznych oraz innych umów o podobnym charakterze	4 100,00
<b>600</b>			<b>Transport i łączność</b>	<b>50 000,00</b>
			w tym z tytułu dotacji i środków na finansowanie wydatków na realizację zadań finansowanych z udziałem środków, o których mowa w art. 5 ust. 1 pkt 2 i 3	0,00
	60016		Drogi publiczne gminne	50 000,00
		0490	Wpływy z innych lokalnych opłat pobieranych przez jednostki samorządu terytorialnego na podstawie odrębnych ustaw	50 000,00
<b>700</b>			<b>Gospodarka mieszkaniowa</b>	<b>56 130,00</b>
			w tym z tytułu dotacji i środków na finansowanie wydatków na realizację zadań finansowanych z udziałem środków, o których mowa w art. 5 ust. 1 pkt 2 i 3	0,00
	70005		Gospodarka gruntami i nieruchomościami	56 130,00
		0470	Wpływy z opłat za zarząd, użytkowanie i użytkowanie wieczyste nieruchomości	1 130,00
		0750	Wpływy z najmu i dzierżawy składników majątkowych Skarbu Państwa, jednostek samorządu terytorialnego lub innych jednostek zaliczanych do sektora finansów publicznych oraz innych umów o podobnym charakterze	55 000,00
<b>710</b>			<b>Działalność usługowa</b>	<b>18 000,00</b>
			w tym z tytułu dotacji i środków na finansowanie wydatków na realizację zadań finansowanych z udziałem środków, o których mowa w art. 5 ust. 1 pkt 2 i 3	0,00
	71004		Plany zagospodarowania przestrzennego	18 000,00
		0970	Wpływy z różnych dochodów	18 000,00
<b>750</b>			<b>Administracja publiczna</b>	<b>240 975,00</b>
			w tym z tytułu dotacji i środków na finansowanie wydatków na realizację zadań finansowanych z udziałem środków, o których mowa w art. 5 ust. 1 pkt 2 i 3	0,00

	75011		Urzędy wojewódzkie	43 075,00
		2010	Dotacje celowe otrzymane z budżetu państwa na realizację zadań bieżących z zakresu administracji rządowej oraz innych zadań zleconych gminie (związkom gmin) ustawami	43 075,00
	75023		Urzędy gmin (miast i miast na prawach powiatu)	11 900,00
		0690	Wpływy z różnych opłat	9 500,00
		0970	Wpływy z różnych dochodów	2 400,00
	75095		Pozostała działalność	186 000,00
		0750	Wpływy z najmu i dzierżawy składników majątkowych Skarbu Państwa, jednostek samorządu terytorialnego lub innych jednostek zaliczanych do sektora finansów publicznych oraz innych umów o podobnym charakterze	185 000,00
		0920	Wpływy z pozostałych odsetek	1 000,00
751			Urzędy naczelnych organów władzy państwowej, kontroli i ochrony prawa oraz sądownictwa	1 210,00
			w tym z tytułu dotacji i środków na finansowanie wydatków na realizację zadań finansowanych z udziałem środków, o których mowa w art. 5 ust. 1 pkt 2 i 3	0,00
	75101		Urzędy naczelnych organów władzy państwowej, kontroli i ochrony prawa	1 210,00
		2010	Dotacje celowe otrzymane z budżetu państwa na realizację zadań bieżących z zakresu administracji rządowej oraz innych zadań zleconych gminie (związkom gmin) ustawami	1 210,00
756			Dochody od osób prawnych, od osób fizycznych i od innych jednostek nieposiadających osobowości prawnej oraz wydatki związane z ich odpisaniem	7 027 932,00
			w tym z tytułu dotacji i środków na finansowanie wydatków na realizację zadań finansowanych z udziałem środków, o których mowa w art. 5 ust. 1 pkt 2 i 3	0,00
	75601		Wpływy z podatku dochodowego od osób fizycznych	25 000,00
		0350	Podatek od działalności gospodarczej osób fizycznych, opłacany w formie karty podatkowej	25 000,00
	75615		Wpływy z podatku rolnego, podatku leśnego, podatku od czynności cywilnoprawnych, podatków i opłat lokalnych od osób prawnych i innych jednostek organizacyjnych	2 191 000,00
		0310	Wpływy z podatku od nieruchomości	2 120 000,00
		0320	Wpływy z podatku rolnego	6 500,00
		0330	Wpływy z podatku leśnego	10 500,00
		0340	Wpływy z podatku od środków transportowych	47 000,00
		0500	Wpływy z podatku od czynności cywilnoprawnych	5 000,00
		0910	Wpływy z odsetek od nieterminowych wpłat z tytułu podatków i opłat	2 000,00
	75616		Wpływy z podatku rolnego, podatku leśnego, podatku od spadków i darowizn, podatku od czynności cywilnoprawnych oraz podatków i opłat lokalnych od osób fizycznych	1 646 000,00
		0310	Wpływy z podatku od nieruchomości	760 000,00
		0320	Wpływy z podatku rolnego	410 000,00
		0330	Wpływy z podatku leśnego	46 000,00
		0340	Wpływy z podatku od środków transportowych	240 000,00
		0360	Wpływy z podatku od spadków i darowizn	5 000,00

		0430	Wpływy z opłaty targowej	40 000,00
		0500	Wpływy z podatku od czynności cywilnoprawnych	120 000,00
		0910	Wpływy z odsetek od nieterminowych wpłat z tytułu podatków i opłat	25 000,00
	75618		Wpływy z innych opłat stanowiących dochody jednostek samorządu terytorialnego na podstawie ustaw	385 000,00
		0400	Wpływy z opłaty produktowej	3 000,00
		0410	Wpływy z opłaty skarbowej	22 000,00
		0460	Wpływy z opłaty eksploatacyjnej	250 000,00
		0480	Wpływy z opłat za zezwolenia na sprzedaż alkoholu	110 000,00
	75621		Udziały gmin w podatkach stanowiących dochód budżetu państwa	2 780 932,00
		0010	Wpływy z podatku dochodowego od osób fizycznych	2 770 932,00
		0020	Wpływy z podatku dochodowego od osób prawnych	10 000,00
758			<b>Różne rozliczenia</b>	<b>7 613 725,00</b>
			w tym z tytułu dotacji i środków na finansowanie wydatków na realizację zadań finansowanych z udziałem środków, o których mowa w art. 5 ust. 1 pkt 2 i 3	0,00
	75801		Część oświatowa subwencji ogólnej dla jednostek samorządu terytorialnego	5 506 813,00
		2920	Subwencje ogólne z budżetu państwa	5 506 813,00
	75807		Część wyrównawcza subwencji ogólnej dla gmin	2 007 578,00
		2920	Subwencje ogólne z budżetu państwa	2 007 578,00
	75814		Różne rozliczenia finansowe	99 334,00
		0920	Wpływy z pozostałych odsetek	3 000,00
		2030	Dotacje celowe otrzymane z budżetu państwa na realizację własnych zadań bieżących gmin (związków gmin)	96 334,00
801			<b>Oświata i wychowanie</b>	<b>431 645,00</b>
			w tym z tytułu dotacji i środków na finansowanie wydatków na realizację zadań finansowanych z udziałem środków, o których mowa w art. 5 ust. 1 pkt 2 i 3	0,00
	80103		Oddziały przedszkolne w szkołach podstawowych	123 975,00
		2030	Dotacje celowe otrzymane z budżetu państwa na realizację własnych zadań bieżących gmin (związków gmin)	123 975,00
	80104		Przedszkola	147 670,00
		0660	Wpływy z opłat za korzystanie z wychowania przedszkolnego	5 000,00
		2030	Dotacje celowe otrzymane z budżetu państwa na realizację własnych zadań bieżących gmin (związków gmin)	122 670,00
		2310	Dotacje celowe otrzymane z gminy na zadania bieżące realizowane na podstawie porozumień (umów) między jednostkami samorządu terytorialnego	20 000,00
	80110		Gimnazja	10 000,00
		0830	Wpływy z usług	10 000,00
	80148		Stołówki szkolne i przedszkolne	150 000,00
		0830	Wpływy z usług	150 000,00
852			<b>Pomoc społeczna</b>	<b>1 889 000,00</b>
			w tym z tytułu dotacji i środków na finansowanie wydatków na realizację zadań finansowanych z udziałem środków, o których mowa w art. 5 ust. 1 pkt 2 i 3	0,00

	85212		Świadczenia rodzinne, świadczenia z funduszu alimentacyjnego oraz składki na ubezpieczenia emerytalne i rentowe z ubezpieczenia społecznego	1 704 000,00
		2010	Dotacje celowe otrzymane z budżetu państwa na realizację zadań bieżących z zakresu administracji rządowej oraz innych zadań zleconych gminie (związkom gmin) ustawami	1 684 000,00
		2360	Dochody jednostek samorządu terytorialnego związane z realizacją zadań z zakresu administracji rządowej oraz innych zadań zleconych ustawami	20 000,00
	85213		Składki na ubezpieczenie zdrowotne opłacane za osoby pobierające niektóre świadczenia z pomocy społecznej, niektóre świadczenia rodzinne oraz za osoby uczestniczące w zajęciach w centrum integracji społecznej.	9 700,00
		2010	Dotacje celowe otrzymane z budżetu państwa na realizację zadań bieżących z zakresu administracji rządowej oraz innych zadań zleconych gminie (związkom gmin) ustawami	2 000,00
		2030	Dotacje celowe otrzymane z budżetu państwa na realizację własnych zadań bieżących gmin (związków gmin)	7 700,00
	85214		Zasiłki i pomoc w naturze oraz składki na ubezpieczenia emerytalne i rentowe	19 400,00
		2030	Dotacje celowe otrzymane z budżetu państwa na realizację własnych zadań bieżących gmin (związków gmin)	19 400,00
	85216		Zasiłki stałe	63 100,00
		2030	Dotacje celowe otrzymane z budżetu państwa na realizację własnych zadań bieżących gmin (związków gmin)	63 100,00
	85219		Ośrodki pomocy społecznej	52 800,00
		0920	Pozostałe odsetki	400,00
		2030	Dotacje celowe otrzymane z budżetu państwa na realizację własnych zadań bieżących gmin (związków gmin)	52 400,00
	85228		Usługi opiekuńcze i specjalistyczne usługi opiekuńcze	10 000,00
		0830	Wpływy z usług	10 000,00
	85295		Pozostała działalność	30 000,00
		2030	Dotacje celowe otrzymane z budżetu państwa na realizację własnych zadań bieżących gmin (związków gmin)	30 000,00
900			<b>Gospodarka komunalna i ochrona środowiska</b>	<b>312 600,00</b>
			w tym z tytułu dotacji i środków na finansowanie wydatków na realizację zadań finansowanych z udziałem środków, o których mowa w art. 5 ust. 1 pkt 2 i 3	0,00
	90002		Gospodarka odpadami	275 000,00
		0490	Wpływy z innych lokalnych opłat pobieranych przez jednostki samorządu terytorialnego na podstawie odrębnych uchwał	270 000,00
		0910	Wpływy z odsetek od nieterminowych wpłat z tytułu podatków i opłat	5 000,00
	90019		Wpływy i wydatki związane z gromadzeniem środków z opłat i kar za korzystanie ze środowiska	35 000,00
		0690	Wpływy z różnych opłat	35 000,00
	90095		Pozostała działalność	2 600,00
		0970	Wpływy z różnych dochodów	2 600,00
<b>bieżące razem:</b>				<b>18 243 317,00</b>

	w tym z tytułu dotacji i środków na finansowanie wydatków na realizację zadań finansowanych z udziałem środków, o których mowa w art. 5 ust. 1 pkt 2 i 3	0,00
--	--	------

majątkowe			
010		Rolnictwo i łowiectwo	80 000,00
		w tym z tytułu dotacji i środków na finansowanie wydatków na realizację zadań finansowanych z udziałem środków, o których mowa w art. 5 ust. 1 pkt 2 i 3	0,00
	01010	Infrastruktura wodociągowa i sanitacyjna wsi	80 000,00
		w tym z tytułu dotacji i środków na finansowanie wydatków na realizację zadań finansowanych z udziałem środków, o których mowa w art. 5 ust. 1 pkt 2 i 3	0,00
		6290 Środki na dofinansowanie własnych inwestycji gmin (związków gmin), powiatów (związków powiatów), samorządów województw, pozyskane z innych źródeł	80 000,00
700		Gospodarka mieszkaniowa	65 000,00
		w tym z tytułu dotacji i środków na finansowanie wydatków na realizację zadań finansowanych z udziałem środków, o których mowa w art. 5 ust. 1 pkt 2 i 3	0,00
	70005	Gospodarka gruntami i nieruchomościami	65 000,00
		0870 Wpływy ze sprzedaży składników majątkowych	65 000,00
758		Różne rozliczenia	55 328,00
		w tym z tytułu dotacji i środków na finansowanie wydatków na realizację zadań finansowanych z udziałem środków, o których mowa w art. 5 ust. 1 pkt 2 i 3	0,00
	75814	Różne rozliczenia finansowe	55 328,00
		6330 Dotacje celowe otrzymane z budżetu państwa na realizację inwestycji i zakupów inwestycyjnych własnych gmin	55 328,00
<b>majątkowe razem:</b>			<b>200 328,00</b>
		w tym z tytułu dotacji i środków na finansowanie wydatków na realizację zadań finansowanych z udziałem środków, o których mowa w art. 5 ust. 1 pkt 2 i 3	0,00
<b>Ogółem:</b>			<b>18 443 645,00</b>
		w tym z tytułu dotacji i środków na finansowanie wydatków na realizację zadań finansowanych z udziałem środków, o których mowa w art. 5 ust. 1 pkt 2 i 3	0,00

Wójt  
Tadeusz Galązka

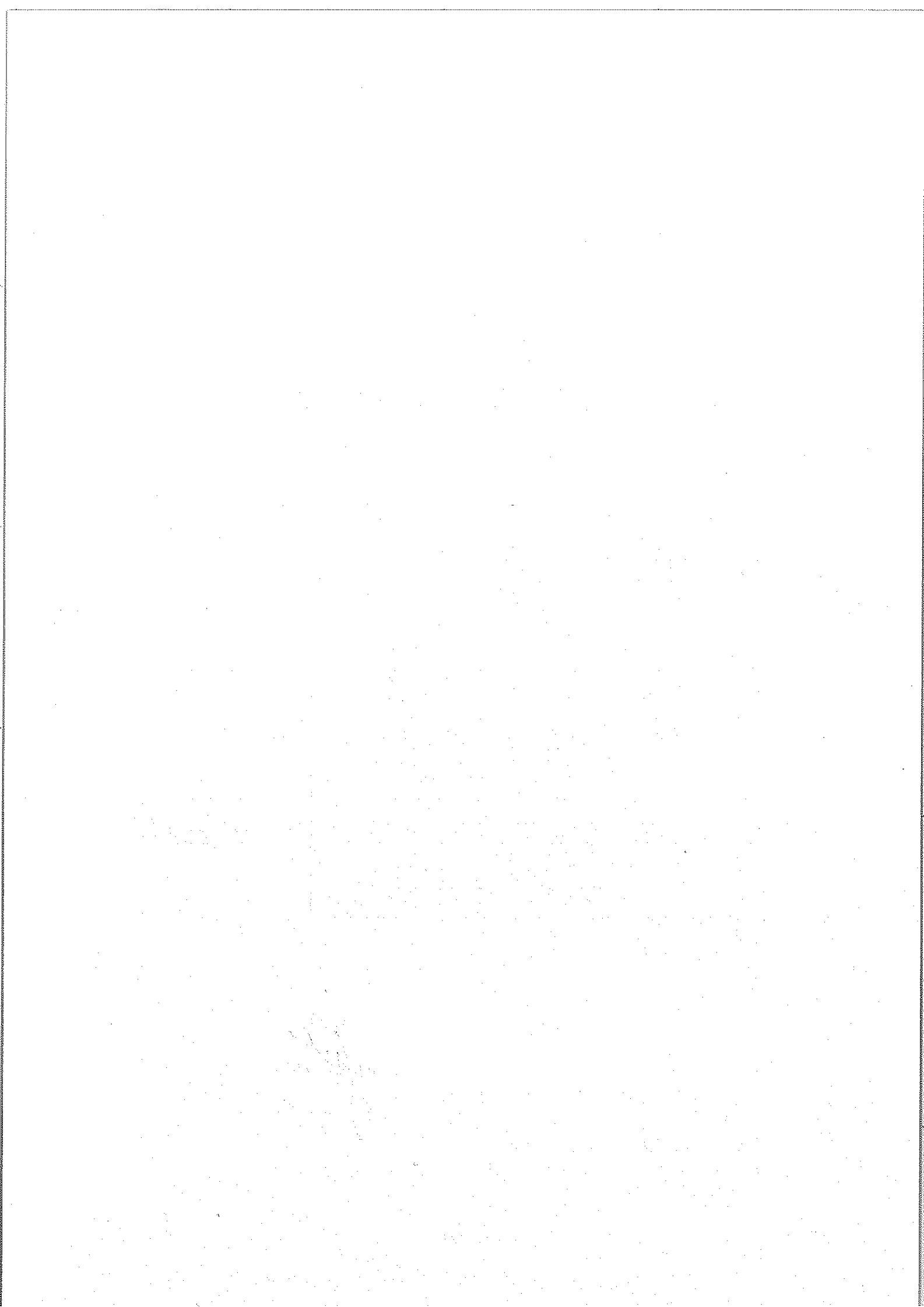



WYDATKI BUDŻETU GMINY DOBRE na rok 2016 tabela nr 2 do Uchwały Nr XII/ 15 Rady Gminy Dobre z dnia 29 grudnia 2015 roku.

Dzi. Rozdział	Nazwa	Plan	Z tego							Z tego					Z tego		
			Wydanki budżetowych	Wydanki bieżące	Wydanki związane z realizacją	dotacje na zadania bieżące	świadczenia na rzecz osób fizycznych	wydatki na programy finansowe	wypłaty z tytułu porośczeń	obsługa długu	Wydatki majątkowe	inwestycje i zakupy inwestycyjne	inwestycje na programy finansowe	wzrost	zakup i objęcie akcji i udziałów		
1	2	3	4	5	6	7	8	9	10	11	12	13	14	15	16	17	18
1010	Remonty i inne prace	5 540 210,00	594 010,00	594 010,00	594 010,00	594 010,00	471 210,00	471 210,00	0,00	400,00	0,00	0,00	0,00	4 946 200,00	4 946 200,00	1 500 000,00	0,00
	Infrastruktura wodociągowa i sanitacyjna wsi	5 523 210,00	577 010,00	577 010,00	577 010,00	577 010,00	454 210,00	454 210,00	0,00	400,00	0,00	0,00	0,00	4 946 200,00	4 946 200,00	1 500 000,00	0,00
3020	Wydatki osobowe niezaliczone do wynagrodzenia	400,00	400,00	400,00	400,00	400,00	0,00	0,00	0,00	400,00	0,00	0,00	0,00	0,00	0,00	0,00	0,00
4010	Wynagrodzenia osobowe	91 000,00	91 000,00	91 000,00	91 000,00	91 000,00	91 000,00	91 000,00	0,00	0,00	0,00	0,00	0,00	0,00	0,00	0,00	0,00
4040	Dodatki do wynagrodzenia	7 100,00	7 100,00	7 100,00	7 100,00	7 100,00	7 100,00	7 100,00	0,00	0,00	0,00	0,00	0,00	0,00	0,00	0,00	0,00
4110	Składki na ubezpieczenia	16 900,00	16 900,00	16 900,00	16 900,00	16 900,00	16 900,00	16 900,00	0,00	0,00	0,00	0,00	0,00	0,00	0,00	0,00	0,00
4120	Składki na Fundusz Pracy	2 400,00	2 400,00	2 400,00	2 400,00	2 400,00	2 400,00	2 400,00	0,00	0,00	0,00	0,00	0,00	0,00	0,00	0,00	0,00
4170	Wynagrodzenia bezosobowe	5 000,00	5 000,00	5 000,00	5 000,00	5 000,00	5 000,00	5 000,00	0,00	0,00	0,00	0,00	0,00	0,00	0,00	0,00	0,00
4210	Zakup materiałów i wyposażenia	65 000,00	65 000,00	65 000,00	65 000,00	65 000,00	65 000,00	65 000,00	0,00	0,00	0,00	0,00	0,00	0,00	0,00	0,00	0,00
4260	Zakup energii	184 022,00	184 022,00	184 022,00	184 022,00	184 022,00	184 022,00	184 022,00	0,00	0,00	0,00	0,00	0,00	0,00	0,00	0,00	0,00
4270	Zakup usług remontowych	76 700,00	76 700,00	76 700,00	76 700,00	76 700,00	76 700,00	76 700,00	0,00	0,00	0,00	0,00	0,00	0,00	0,00	0,00	0,00
4300	Zakup usług pozostałych	120 000,00	120 000,00	120 000,00	120 000,00	120 000,00	120 000,00	120 000,00	0,00	0,00	0,00	0,00	0,00	0,00	0,00	0,00	0,00
4360	Opłaty z tytułu zakupu usług	800,00	800,00	800,00	800,00	800,00	800,00	800,00	0,00	0,00	0,00	0,00	0,00	0,00	0,00	0,00	0,00
4430	Różne opłaty i składki	5 500,00	5 500,00	5 500,00	5 500,00	5 500,00	5 500,00	5 500,00	0,00	0,00	0,00	0,00	0,00	0,00	0,00	0,00	0,00
4440	Opisy na zakładowy fundusz świadczeń socjalnych	2 188,00	2 188,00	2 188,00	2 188,00	2 188,00	2 188,00	2 188,00	0,00	0,00	0,00	0,00	0,00	0,00	0,00	0,00	0,00
6050	Wydatki inwestycyjne jednostek	3 350 600,00	0,00	0,00	0,00	0,00	0,00	0,00	0,00	0,00	0,00	0,00	0,00	3 350 600,00	3 350 600,00	0,00	0,00
6057	Wydatki inwestycyjne jednostek	1 200 000,00	0,00	0,00	0,00	0,00	0,00	0,00	0,00	0,00	0,00	0,00	0,00	1 200 000,00	1 200 000,00	0,00	0,00
6059	Wydatki inwestycyjne jednostek	300 000,00	0,00	0,00	0,00	0,00	0,00	0,00	0,00	0,00	0,00	0,00	0,00	300 000,00	300 000,00	0,00	0,00
6060	Wydatki na zakupy inwestycyjne jednostek budżetowych	75 600,00	0,00	0,00	0,00	0,00	0,00	0,00	0,00	0,00	0,00	0,00	0,00	75 600,00	75 600,00	0,00	0,00
6230	Dotacje celowe z budżetu na finansowanie lub dofinansowanie kosztów realizacji inwestycji i	20 000,00	0,00	0,00	0,00	0,00	0,00	0,00	0,00	0,00	0,00	0,00	0,00	20 000,00	20 000,00	0,00	0,00
1030	Izby rolnicze	8 000,00	8 000,00	8 000,00	8 000,00	8 000,00	8 000,00	8 000,00	0,00	0,00	0,00	0,00	0,00	0,00	0,00	0,00	0,00
2850	Wpłaty gmin na rzecz izb rolniczych w wysokości 2%	8 000,00	8 000,00	8 000,00	8 000,00	8 000,00	8 000,00	8 000,00	0,00	0,00	0,00	0,00	0,00	0,00	0,00	0,00	0,00
1095	Pozostała działalność	9 000,00	9 000,00	9 000,00	9 000,00	9 000,00	9 000,00	9 000,00	0,00	0,00	0,00	0,00	0,00	0,00	0,00	0,00	0,00
4210	Zakup materiałów i wyposażenia	7 000,00	7 000,00	7 000,00	7 000,00	7 000,00	7 000,00	7 000,00	0,00	0,00	0,00	0,00	0,00	0,00	0,00	0,00	0,00
4300	Zakup usług pozostałych	2 000,00	2 000,00	2 000,00	2 000,00	2 000,00	2 000,00	2 000,00	0,00	0,00	0,00	0,00	0,00	0,00	0,00	0,00	0,00

Dzi	Rozdz	S	Nazwa	Plan	Zięgo													
					Wydatki bieżące	Wydatki jednostek budżetowych	Wydatki na wynagrodzenia i składki od nich	Wydatki związane z realizacją	dotacje na zadania bieżące	świadczenia na rzecz osób fizycznych	Wydatki na programy finansowe	wypłaty z tytułu poręczeń i gwarancji	obsługa długu	Wydatki majątkowe	inwestycje i zakupy inwestycyjne	Wydatki na programy finansowe	zakup i objęcie akcji i udziałów oraz	
1	2	3	4	5	6	7	8	9	10	11	12	13	14	15	16	17	18	
600			Transport i łączność	884 000,00	344 000,00	344 000,00	0,00	344 000,00	0,00	0,99	0,00	0,00	0,00	540 000,00	540 000,00	0,00	0,00	
	60004		Lokality transport zbiorowy	20 000,00	0,00	0,00	0,00	0,00	0,00	0,00	0,00	0,00	0,00	20 000,00	20 000,00	0,00	0,00	
		6050	Wydatki inwestycyjne jednostek budżetowych	20 000,00	0,00	0,00	0,00	0,00	0,00	0,00	0,00	0,00	0,00	20 000,00	20 000,00	0,00	0,00	
		60014	Drogi publiczne powiatowe	105 000,00	0,00	0,00	0,00	0,00	0,00	0,00	0,00	0,00	0,00	105 000,00	105 000,00	0,00	0,00	
		6300	Dotacja celowa na pomoc finansową udzielaną między jednostkami samorządu	105 000,00	0,00	0,00	0,00	0,00	0,00	0,00	0,00	0,00	0,00	105 000,00	105 000,00	0,00	0,00	
	60016		Drogi publiczne gminne	759 000,00	344 000,00	344 000,00	0,00	344 000,00	0,00	0,00	0,00	0,00	0,00	415 000,00	415 000,00	0,00	0,00	
		4210	Zakup materiałów i wyposażenia	24 000,00	24 000,00	24 000,00	0,00	24 000,00	0,00	0,00	0,00	0,00	0,00	0,00	0,00	0,00	0,00	
		4270	Zakup usług remontowych	270 000,00	270 000,00	270 000,00	0,00	270 000,00	0,00	0,00	0,00	0,00	0,00	0,00	0,00	0,00	0,00	
		4300	Zakup usług pozostałych	50 000,00	50 000,00	50 000,00	0,00	50 000,00	0,00	0,00	0,00	0,00	0,00	0,00	0,00	0,00	0,00	
		6050	Wydatki inwestycyjne jednostek budżetowych	403 000,00	0,00	0,00	0,00	0,00	0,00	0,00	0,00	0,00	0,00	403 000,00	403 000,00	0,00	0,00	
		6060	Wydatki na zakupy inwestycyjne jednostek budżetowych	12 000,00	0,00	0,00	0,00	0,00	0,00	0,00	0,00	0,00	0,00	12 000,00	12 000,00	0,00	0,00	
710			Działalność usługowa	35 000,00	35 000,00	35 000,00	0,00	35 000,00	0,99	0,00	0,00	0,00	0,00	0,00	0,00	0,00	0,00	
	71004		Plany zagospodarowania	35 000,00	35 000,00	35 000,00	0,00	35 000,00	0,00	0,00	0,00	0,00	0,00	0,00	0,00	0,00	0,00	
		4300	Zakup usług pozostałych	35 000,00	35 000,00	35 000,00	0,00	35 000,00	0,00	0,00	0,00	0,00	0,00	0,00	0,00	0,00	0,00	
750			Administracja publiczna	2 492 656,00	2 492 656,00	2 492 656,00	1 938 450,00	503 656,00	0,00	29 850,00	0,00	0,00	0,00	0,00	0,00	0,00	0,00	
	75011		Urzędy wojewódzkie	148 240,00	148 240,00	148 090,00	130 750,00	17 340,00	0,00	150,00	0,00	0,00	0,00	0,00	0,00	0,00	0,00	
		3020	Wydatki osobowe niezaliczone do	150,00	150,00	0,00	0,00	0,00	0,00	150,00	0,00	0,00	0,00	0,00	0,00	0,00	0,00	
		4010	Wynagrodzenia osobowe	102 000,00	102 000,00	102 000,00	102 000,00	0,00	0,00	0,00	0,00	0,00	0,00	0,00	0,00	0,00	0,00	
		4040	Dodatkowe wynagrodzenie	8 050,00	8 050,00	8 050,00	8 050,00	0,00	0,00	0,00	0,00	0,00	0,00	0,00	0,00	0,00	0,00	
		4110	Składki na ubezpieczenia	18 120,00	18 120,00	18 120,00	18 120,00	0,00	0,00	0,00	0,00	0,00	0,00	0,00	0,00	0,00	0,00	
		4120	Składki na Fundusz Pracy	2 580,00	2 580,00	2 580,00	2 580,00	0,00	0,00	0,00	0,00	0,00	0,00	0,00	0,00	0,00	0,00	
		4210	Zakup materiałów i wyposażenia	2 000,00	2 000,00	2 000,00	0,00	2 000,00	0,00	0,00	0,00	0,00	0,00	0,00	0,00	0,00	0,00	
		4300	Zakup usług pozostałych	10 362,00	10 362,00	10 362,00	0,00	10 362,00	0,00	0,00	0,00	0,00	0,00	0,00	0,00	0,00	0,00	
		4360	Opłaty z tytułu zakupu usług	1 200,00	1 200,00	1 200,00	0,00	1 200,00	0,00	0,00	0,00	0,00	0,00	0,00	0,00	0,00	0,00	
		4410	Podróże służbowe krajowe	390,00	390,00	390,00	0,00	390,00	0,00	0,00	0,00	0,00	0,00	0,00	0,00	0,00	0,00	
		4440	Odpisy na zakładowy fundusz świadczeń socjalnych	2 188,00	2 188,00	2 188,00	0,00	2 188,00	0,00	0,00	0,00	0,00	0,00	0,00	0,00	0,00	0,00	

Dziś	Rozdział	§	Nazwa	Plan	Z tego							Z tego					
					Wydatki bieżące	Wydatki jednostek budżetowych	wynagrodzenia i składki od nich	z tego: wydatki związane z realizacją	dobroczytelności na zadania bieżące	świadczenia na rzecz osób fizycznych	wydatki na programy finansowe	wypłaty z tytułu poręczeń i gwarancji	obsługa długu	Wydatki majątkowe	inwestycyjne	w tym: na programy finansowe	zakup objętych akcjami i udziałami oraz
				5	6	7	8	9	10	11	12	13	14	15	16	17	18
	2	3	4	5	6	7	8	9	10	11	12	13	14	15	16	17	18
		4700	Szkolenia pracowników niebędących członkami korpusu Rady gmin (miast i miast na	1 200,00	1 200,00	1 200,00	0,00	1 200,00	0,00	0,00	0,00	0,00	0,00	0,00	0,00	0,00	0,00
75022			Różne wydatki na rzecz osób	59 200,00	59 200,00	11 200,00	0,00	11 200,00	0,00	48 000,00	0,00	0,00	0,00	0,00	0,00	0,00	0,00
		3030	Zakup materiałów i wyposażenia	48 000,00	48 000,00	0,00	0,00	0,00	0,00	48 000,00	0,00	0,00	0,00	0,00	0,00	0,00	0,00
		4210	Zakup usług pozostałych	8 000,00	8 000,00	8 000,00	0,00	8 000,00	0,00	0,00	0,00	0,00	0,00	0,00	0,00	0,00	0,00
		4300	Opłaty z tytułu zakupu usług	2 000,00	2 000,00	2 000,00	0,00	2 000,00	0,00	0,00	0,00	0,00	0,00	0,00	0,00	0,00	0,00
		4360	Urzędy gmin (miast i miast na	1 200,00	1 200,00	1 200,00	0,00	1 200,00	0,00	0,00	0,00	0,00	0,00	0,00	0,00	0,00	0,00
75023			Wydatki osobowe niezaliczone do	2 181 815,00	2 181 815,00	2 180 315,00	1 808 700,00	371 615,00	0,00	1 500,00	0,00	0,00	0,00	0,00	0,00	0,00	0,00
		3020	Wynagrodzenia osobowe	1 500,00	1 500,00	0,00	0,00	0,00	0,00	1 500,00	0,00	0,00	0,00	0,00	0,00	0,00	0,00
		4010	Dodatki i świadczenia	1 282 300,00	1 282 300,00	1 282 300,00	1 282 300,00	0,00	0,00	0,00	0,00	0,00	0,00	0,00	0,00	0,00	0,00
		4040	Wynagrodzenia agencji	104 000,00	104 000,00	104 000,00	104 000,00	0,00	0,00	0,00	0,00	0,00	0,00	0,00	0,00	0,00	0,00
		4100	Składki na ubezpieczenia	85 000,00	85 000,00	85 000,00	85 000,00	0,00	0,00	0,00	0,00	0,00	0,00	0,00	0,00	0,00	0,00
		4110	Składki na Fundusz Pracy	240 400,00	240 400,00	240 400,00	240 400,00	0,00	0,00	0,00	0,00	0,00	0,00	0,00	0,00	0,00	0,00
		4120	Wpłaty na Państwowy Fundusz Rehabilitacji Osób	32 000,00	32 000,00	32 000,00	32 000,00	0,00	0,00	0,00	0,00	0,00	0,00	0,00	0,00	0,00	0,00
		4140	Wynagrodzenia bezosobowe	17 300,00	17 300,00	17 300,00	0,00	17 300,00	0,00	0,00	0,00	0,00	0,00	0,00	0,00	0,00	0,00
		4170	Zakup materiałów i wyposażenia	65 000,00	65 000,00	65 000,00	65 000,00	0,00	0,00	0,00	0,00	0,00	0,00	0,00	0,00	0,00	0,00
		4210	Zakup energii	120 000,00	120 000,00	120 000,00	0,00	120 000,00	0,00	0,00	0,00	0,00	0,00	0,00	0,00	0,00	0,00
		4260	Zakup usług remontowych	20 000,00	20 000,00	20 000,00	0,00	20 000,00	0,00	0,00	0,00	0,00	0,00	0,00	0,00	0,00	0,00
		4270	Zakup usług pozostałych	19 500,00	19 500,00	19 500,00	0,00	19 500,00	0,00	0,00	0,00	0,00	0,00	0,00	0,00	0,00	0,00
		4300	Opłaty z tytułu zakupu usług	112 330,00	112 330,00	112 330,00	0,00	112 330,00	0,00	0,00	0,00	0,00	0,00	0,00	0,00	0,00	0,00
		4360	Podróże służbowe krajowe	17 300,00	17 300,00	17 300,00	0,00	17 300,00	0,00	0,00	0,00	0,00	0,00	0,00	0,00	0,00	0,00
		4410	Różne opłaty i składki	6 200,00	6 200,00	6 200,00	0,00	6 200,00	0,00	0,00	0,00	0,00	0,00	0,00	0,00	0,00	0,00
		4430	Opisy na zakładowy fundusz świadczeń socjalnych	10 500,00	10 500,00	10 500,00	0,00	10 500,00	0,00	0,00	0,00	0,00	0,00	0,00	0,00	0,00	0,00
		4440	Szkolenia pracowników niebędących członkami korpusu	35 985,00	35 985,00	35 985,00	0,00	35 985,00	0,00	0,00	0,00	0,00	0,00	0,00	0,00	0,00	0,00
75095		4700	Pozostała działalność	12 500,00	12 500,00	12 500,00	0,00	12 500,00	0,00	0,00	0,00	0,00	0,00	0,00	0,00	0,00	0,00
			Zakup materiałów i wyposażenia	103 400,00	103 400,00	103 400,00	0,00	103 400,00	0,00	0,00	0,00	0,00	0,00	0,00	0,00	0,00	0,00
		4210	Zakup energii	5 500,00	5 500,00	5 500,00	0,00	5 500,00	0,00	0,00	0,00	0,00	0,00	0,00	0,00	0,00	0,00
		4260	Zakup usług pozostałych	4 000,00	4 000,00	4 000,00	0,00	4 000,00	0,00	0,00	0,00	0,00	0,00	0,00	0,00	0,00	0,00
		4300	Zakup usług pozostałych	56 000,00	56 000,00	56 000,00	0,00	56 000,00	0,00	0,00	0,00	0,00	0,00	0,00	0,00	0,00	0,00

Dzi	Rozdz	§	Nazwa	Plan	Wydatki bieżące	Z tego:										Wydatki majątkowe	Z tego:		
						wydatki jednostek budżetowych	wynagrodzenia i składowki	wydatki związane z realizacją	dotacje na zadania bieżące	świadczenia rzeczowe osobom fizycznym	wydatki na programy finansowe	wypłaty z tytułu poręczeń i gwarancji	obsługa długu	inwestycyjne	wzrost programy finansowe		zakup akcji i udziałów		
1	2	3	4	5	6	7	8	9	10	11	12	13	14	15	16	17	18		
		4360	Opłaty z tytułu zakupu usług	26 100,00	26 100,00	26 100,00	0,00	26 100,00	0,00	0,00	0,00	0,00	0,00	0,00	0,00	0,00	0,00	0,00	
		4430	Różne opłaty i składki	11 800,00	11 800,00	11 800,00	0,00	11 800,00	0,00	0,00	0,00	0,00	0,00	0,00	0,00	0,00	0,00	0,00	
751			Urzędy naczelnych organów władzy państwowej, kontroli	1 210,00	1 210,00	1 210,00	0,00	1 210,00	0,00	0,00	0,00	0,00	0,00	0,00	0,00	0,00	0,00	0,00	
75101		4300	Urzędy naczelnych organów władzy państwowej, kontroli	1 210,00	1 210,00	1 210,00	0,00	1 210,00	0,00	0,00	0,00	0,00	0,00	0,00	0,00	0,00	0,00	0,00	
754			Bezpieczeństwo publiczne i ochrona przeciwpożarowa	525 490,00	180 450,00	180 450,00	36 000,00	144 450,00	0,00	0,00	0,00	0,00	0,00	0,00	345 040,00	345 040,00	0,00	0,00	
75404			Komendy wojewódzkie Policji	2 000,00	2 000,00	2 000,00	0,00	2 000,00	0,00	0,00	0,00	0,00	0,00	0,00	0,00	0,00	0,00	0,00	
		2300	Wpłaty jednostek na państwowy fundusz celowy	2 000,00	2 000,00	2 000,00	0,00	2 000,00	0,00	0,00	0,00	0,00	0,00	0,00	0,00	0,00	0,00	0,00	
75412			Ochotnicze stráže pożarne	523 490,00	178 450,00	178 450,00	36 000,00	142 450,00	0,00	0,00	0,00	0,00	0,00	0,00	345 040,00	345 040,00	0,00	0,00	
		4170	Wyposażenie bezosobowe	36 000,00	36 000,00	36 000,00	0,00	36 000,00	0,00	0,00	0,00	0,00	0,00	0,00	0,00	0,00	0,00	0,00	
		4210	Zakup materiałów i wyposażenia	75 000,00	75 000,00	75 000,00	0,00	75 000,00	0,00	0,00	0,00	0,00	0,00	0,00	0,00	0,00	0,00	0,00	
		4260	Zakup energii	7 000,00	7 000,00	7 000,00	0,00	7 000,00	0,00	0,00	0,00	0,00	0,00	0,00	0,00	0,00	0,00	0,00	
		4270	Zakup usług remontowych	20 450,00	20 450,00	20 450,00	0,00	20 450,00	0,00	0,00	0,00	0,00	0,00	0,00	0,00	0,00	0,00	0,00	
		4300	Zakup usług pozostałych	20 000,00	20 000,00	20 000,00	0,00	20 000,00	0,00	0,00	0,00	0,00	0,00	0,00	0,00	0,00	0,00	0,00	
		4430	Różne opłaty i składki	20 000,00	20 000,00	20 000,00	0,00	20 000,00	0,00	0,00	0,00	0,00	0,00	0,00	0,00	0,00	0,00	0,00	
		6060	Wydatki na zakupy inwestycyjne jednostek budżetowych	345 040,00	0,00	0,00	0,00	0,00	0,00	0,00	0,00	0,00	0,00	345 040,00	345 040,00	0,00	0,00	0,00	
57			Obsługa długu publicznego	160 000,00	160 000,00	160 000,00	0,00	0,00	0,00	0,00	0,00	0,00	0,00	0,00	0,00	0,00	0,00	0,00	
75702			Obsługa papierów wartościowych, kredytów i pożyczek jednostek samorządu terytorialnego	160 000,00	160 000,00	160 000,00	0,00	0,00	0,00	0,00	0,00	0,00	0,00	0,00	0,00	0,00	0,00	0,00	
		8110	Odsetki od samorządowych papierów wartościowych lub zaciągniętych przez jednostkę	160 000,00	160 000,00	160 000,00	0,00	0,00	0,00	0,00	0,00	0,00	0,00	160 000,00	0,00	0,00	0,00	0,00	
758			Różne rozliczenia	90 000,00	90 000,00	90 000,00	0,00	90 000,00	0,00	0,00	0,00	0,00	0,00	0,00	0,00	0,00	0,00	0,00	
75818			Rezerwy ogólne i celowe	90 000,00	90 000,00	90 000,00	0,00	90 000,00	0,00	0,00	0,00	0,00	0,00	0,00	0,00	0,00	0,00	0,00	
		4810	Rezerwy	90 000,00	90 000,00	90 000,00	0,00	90 000,00	0,00	0,00	0,00	0,00	0,00	0,00	0,00	0,00	0,00	0,00	
801			Oswiata i wychowanie	8 996 163,00	8 991 063,00	8 991 063,00	7 971 863,00	5 982 200,00	425 000,00	0,00	0,00	0,00	0,00	0,00	5 100,00	5 100,00	0,00	0,00	
80101			Szkoly podstawowe	4 272 399,00	4 272 399,00	4 272 399,00	4 019 899,00	3 280 500,00	739 399,00	0,00	0,00	0,00	0,00	0,00	0,00	0,00	0,00	0,00	
		3020	Wydatki osobowe niezaliczone do wynagrodzeń	239 500,00	239 500,00	239 500,00	0,00	0,00	0,00	0,00	0,00	0,00	0,00	0,00	0,00	0,00	0,00	0,00	



Dzi Rozdz lat	Ś	Nazwa	Plan	Z tego							Z tego				Z tego		
				Wyciągi bieżące	Wyciągi jednostek budżetowych	wynagrodze nia i składki od nich	wydatki związane z realizacją	dotacje na zadania bieżące	Świadcze nia na rzecz osób fizycznych	wydatki na programy finansowa ne	wypłaty z tytułu poreczeń i gwarancji	obsługa długu	Wydutki majątkowe	inwestycje i zakupy inwestycyj ne	wydatki na programy finansowa ne	zakup i objęcie akcji i udziałów oraz	
1	2	3	4	5	6	7	8	9	10	11	12	13	14	15	16	17	18
		3240	Stypendia dla uczniów	13 000,00	13 000,00	0,00	0,00	0,00	0,00	13 000,00	0,00	0,00	0,00	0,00	0,00	0,00	0,00
		4010	Wynagrodzenia osobowe	2 498 000,00	2 498 000,00	2 498 000,00	2 498 000,00	0,00	0,00	0,00	0,00	0,00	0,00	0,00	0,00	0,00	0,00
		4040	Dodatki wynagrodzenie	201 000,00	201 000,00	201 000,00	201 000,00	0,00	0,00	0,00	0,00	0,00	0,00	0,00	0,00	0,00	0,00
		4110	Składki na ubezpieczenia	499 000,00	499 000,00	499 000,00	499 000,00	0,00	0,00	0,00	0,00	0,00	0,00	0,00	0,00	0,00	0,00
		4120	Składki na Fundusz Pracy	70 000,00	70 000,00	70 000,00	70 000,00	0,00	0,00	0,00	0,00	0,00	0,00	0,00	0,00	0,00	0,00
		4170	Wynagrodzenia bezosobowe	12 500,00	12 500,00	12 500,00	12 500,00	0,00	0,00	0,00	0,00	0,00	0,00	0,00	0,00	0,00	0,00
		4210	Zakup materiałów i wyposażenia	177 000,00	177 000,00	177 000,00	0,00	177 000,00	0,00	0,00	0,00	0,00	0,00	0,00	0,00	0,00	0,00
		4240	Zakup środków dydaktycznych i	12 000,00	12 000,00	12 000,00	0,00	12 000,00	0,00	0,00	0,00	0,00	0,00	0,00	0,00	0,00	0,00
		4260	Zakup energii	210 000,00	210 000,00	210 000,00	0,00	210 000,00	0,00	0,00	0,00	0,00	0,00	0,00	0,00	0,00	0,00
		4270	Zakup usług remontowych	86 000,00	86 000,00	86 000,00	0,00	86 000,00	0,00	0,00	0,00	0,00	0,00	0,00	0,00	0,00	0,00
		4300	Zakup usług pozostałych	70 000,00	70 000,00	70 000,00	0,00	70 000,00	0,00	0,00	0,00	0,00	0,00	0,00	0,00	0,00	0,00
		4360	Oplaty z tytułu zakupu usług	13 500,00	13 500,00	13 500,00	0,00	13 500,00	0,00	0,00	0,00	0,00	0,00	0,00	0,00	0,00	0,00
		4410	Podróże służbowe krajowe	6 000,00	6 000,00	6 000,00	0,00	6 000,00	0,00	0,00	0,00	0,00	0,00	0,00	0,00	0,00	0,00
		4430	Różne opłaty i składki	10 000,00	10 000,00	10 000,00	0,00	10 000,00	0,00	0,00	0,00	0,00	0,00	0,00	0,00	0,00	0,00
		4440	Opisy na zakładowy fundusz świadczeń socjalnych	142 899,00	142 899,00	142 899,00	0,00	142 899,00	0,00	0,00	0,00	0,00	0,00	0,00	0,00	0,00	0,00
		4700	Szkolenia pracowników niebędących członkami korpusu	12 000,00	12 000,00	12 000,00	0,00	12 000,00	0,00	0,00	0,00	0,00	0,00	0,00	0,00	0,00	0,00
80103			Oddziały przedszkolne w	411 912,00	411 912,00	382 412,00	337 700,00	44 712,00	0,00	29 500,00	0,00	0,00	0,00	0,00	0,00	0,00	0,00
		3020	Wydutki osobowe niezaliczone do	29 500,00	29 500,00	0,00	0,00	0,00	0,00	29 500,00	0,00	0,00	0,00	0,00	0,00	0,00	0,00
		4010	Wynagrodzenia osobowe	255 000,00	255 000,00	255 000,00	255 000,00	0,00	0,00	0,00	0,00	0,00	0,00	0,00	0,00	0,00	0,00
		4040	Dodatki wynagrodzenie	23 100,00	23 100,00	23 100,00	23 100,00	0,00	0,00	0,00	0,00	0,00	0,00	0,00	0,00	0,00	0,00
		4110	Składki na ubezpieczenia	52 000,00	52 000,00	52 000,00	52 000,00	0,00	0,00	0,00	0,00	0,00	0,00	0,00	0,00	0,00	0,00
		4120	Składki na Fundusz Pracy	7 600,00	7 600,00	7 600,00	7 600,00	0,00	0,00	0,00	0,00	0,00	0,00	0,00	0,00	0,00	0,00
		4210	Zakup materiałów i wyposażenia	8 500,00	8 500,00	8 500,00	0,00	8 500,00	0,00	0,00	0,00	0,00	0,00	0,00	0,00	0,00	0,00
		4240	Zakup środków dydaktycznych i	4 000,00	4 000,00	4 000,00	0,00	4 000,00	0,00	0,00	0,00	0,00	0,00	0,00	0,00	0,00	0,00
		4260	Zakup energii	6 000,00	6 000,00	6 000,00	0,00	6 000,00	0,00	0,00	0,00	0,00	0,00	0,00	0,00	0,00	0,00
		4270	Zakup usług remontowych	6 500,00	6 500,00	6 500,00	0,00	6 500,00	0,00	0,00	0,00	0,00	0,00	0,00	0,00	0,00	0,00
		4300	Zakup usług pozostałych	3 500,00	3 500,00	3 500,00	0,00	3 500,00	0,00	0,00	0,00	0,00	0,00	0,00	0,00	0,00	0,00
		4410	Podróże służbowe krajowe	500,00	500,00	500,00	0,00	500,00	0,00	0,00	0,00	0,00	0,00	0,00	0,00	0,00	0,00
		4440	Opisy na zakładowy fundusz świadczeń socjalnych	15 712,00	15 712,00	15 712,00	0,00	15 712,00	0,00	0,00	0,00	0,00	0,00	0,00	0,00	0,00	0,00

Dzi	Rozdz	§	Nazwa	Plan	Wydatki bieżące	Z tego:												Wydatki majątkowe	Z tego:	
						wydatki jednostek budżetowych	wynagrodzenia i składek od nich	wydatki związane z realizacją	dotacje na zadania bieżące	świadczenia na rzecz osób fizycznych	wydatki na programy finansowe	wypłaty z tytułu poręczeń i gwarancji	obsługa długu	inwestycje i zakupy inwestycyjne	Wzrost na programy finansowe	zakup i objęcie akcji i udziałów				
1	2	3	4	5	6	7	8	9	10	11	12	13	14	15	16	17	18			
	80104		Przedszkola	732 354,00	732 354,00	234 154,00	182 800,00	51 354,00	486 200,00	12 000,00	0,00	0,00	0,00	0,00	0,00	0,00	0,00			
		2310	Dotacje celowe przekazane gminie na zadania bieżące realizowane na podst. poroz.	10 000,00	10 000,00	0,00	0,00	0,00	10 000,00	0,00	0,00	0,00	0,00	0,00	0,00	0,00	0,00			
		2540	Dotacja podmiotowa z budżetu dla niepublicznej jednostki	476 200,00	476 200,00	0,00	0,00	0,00	476 200,00	0,00	0,00	0,00	0,00	0,00	0,00	0,00	0,00			
		3020	Wydatki osobowe niezaliczone do	12 000,00	12 000,00	0,00	0,00	0,00	12 000,00	0,00	0,00	0,00	0,00	0,00	0,00	0,00	0,00			
		4010	Wynagrodzenia osobowe	140 000,00	140 000,00	140 000,00	140 000,00	0,00	0,00	0,00	0,00	0,00	0,00	0,00	0,00	0,00	0,00			
		4040	Dodatkowe wynagrodzenie	12 000,00	12 000,00	12 000,00	12 000,00	0,00	0,00	0,00	0,00	0,00	0,00	0,00	0,00	0,00	0,00			
		4110	Składek na ubezpieczenia	26 000,00	26 000,00	26 000,00	26 000,00	0,00	0,00	0,00	0,00	0,00	0,00	0,00	0,00	0,00	0,00			
		4120	Składek na Fundusz Pracy	3 800,00	3 800,00	3 800,00	3 800,00	0,00	0,00	0,00	0,00	0,00	0,00	0,00	0,00	0,00	0,00			
		4170	Wynagrodzenia bezosobowe	1 000,00	1 000,00	1 000,00	1 000,00	0,00	0,00	0,00	0,00	0,00	0,00	0,00	0,00	0,00	0,00			
		4210	Zakup materiałów i wyposażenia	10 700,00	10 700,00	10 700,00	10 700,00	0,00	0,00	0,00	0,00	0,00	0,00	0,00	0,00	0,00	0,00			
		4240	Zakup środków dydaktycznych i	5 000,00	5 000,00	5 000,00	5 000,00	0,00	0,00	0,00	0,00	0,00	0,00	0,00	0,00	0,00	0,00			
		4260	Zakup energii	14 000,00	14 000,00	14 000,00	14 000,00	0,00	0,00	0,00	0,00	0,00	0,00	0,00	0,00	0,00	0,00			
		4270	Zakup usług remontowych	7 000,00	7 000,00	7 000,00	7 000,00	0,00	0,00	0,00	0,00	0,00	0,00	0,00	0,00	0,00	0,00			
		4300	Zakup usług pozostałych	4 000,00	4 000,00	4 000,00	4 000,00	0,00	0,00	0,00	0,00	0,00	0,00	0,00	0,00	0,00	0,00			
		4360	Opłaty z tytułu zakupu usług	2 000,00	2 000,00	2 000,00	2 000,00	0,00	0,00	0,00	0,00	0,00	0,00	0,00	0,00	0,00	0,00			
		4410	Podróże służbowe krajowe	500,00	500,00	500,00	500,00	0,00	0,00	0,00	0,00	0,00	0,00	0,00	0,00	0,00	0,00			
		4430	Różne opłaty i składki	300,00	300,00	300,00	300,00	0,00	0,00	0,00	0,00	0,00	0,00	0,00	0,00	0,00	0,00			
		4440	Opisy na zakładowy fundusz	6 854,00	6 854,00	6 854,00	6 854,00	0,00	0,00	0,00	0,00	0,00	0,00	0,00	0,00	0,00	0,00			
		4700	Świadczenia socjalnych	1 000,00	1 000,00	1 000,00	1 000,00	0,00	0,00	0,00	0,00	0,00	0,00	0,00	0,00	0,00	0,00			
		80110	Szkolenia pracowników niebędących członkami korpusu	2 203 568,00	2 203 568,00	2 089 568,00	1 885 000,00	404 568,00	0,00	114 000,00	0,00	0,00	0,00	0,00	0,00	0,00	0,00			
		3020	Wydatki osobowe niezaliczone do	105 000,00	105 000,00	0,00	0,00	0,00	0,00	105 000,00	0,00	0,00	0,00	0,00	0,00	0,00	0,00			
		3240	Stypendia dla uczniów	9 000,00	9 000,00	0,00	0,00	0,00	0,00	9 000,00	0,00	0,00	0,00	0,00	0,00	0,00	0,00			
		4010	Wynagrodzenia osobowe	1 280 000,00	1 280 000,00	1 280 000,00	1 280 000,00	0,00	0,00	0,00	0,00	0,00	0,00	0,00	0,00	0,00	0,00			
		4040	Dodatkowe wynagrodzenie	105 000,00	105 000,00	105 000,00	105 000,00	0,00	0,00	0,00	0,00	0,00	0,00	0,00	0,00	0,00	0,00			
		4110	Składek na ubezpieczenia	250 000,00	250 000,00	250 000,00	250 000,00	0,00	0,00	0,00	0,00	0,00	0,00	0,00	0,00	0,00	0,00			
		4120	Składek na Fundusz Pracy	40 000,00	40 000,00	40 000,00	40 000,00	0,00	0,00	0,00	0,00	0,00	0,00	0,00	0,00	0,00	0,00			
		4170	Wynagrodzenia bezosobowe	10 000,00	10 000,00	10 000,00	10 000,00	0,00	0,00	0,00	0,00	0,00	0,00	0,00	0,00	0,00	0,00			
		4210	Zakup materiałów i wyposażenia	60 000,00	60 000,00	60 000,00	60 000,00	0,00	0,00	0,00	0,00	0,00	0,00	0,00	0,00	0,00	0,00			

Dzi Rozdz lat	Nazwa	Plan	Z tego							Z tego			Z tego				
			Wydatki bieżące	Wydatki jednostek budżetowych	Wydatki związane z składkami	Wydatki z tytułu realizacji	dotacje na zadania bieżące	swiadcz nia na rzecz osób fizycznych	wydatki na programy finansowe	wypłaty z tytułu poreczeń i gwarancji	obsługa długu	Wydatki majątkowe	inwestycje i zakupy inwestycyjne	wydatki na programy finansowe	zakup obligacji i udziałów		
1	2	3	4	5	6	7	8	9	10	11	12	13	14	15	16	17	18
	4240		Zakup środków dydaktycznych i książek	8 000,00	8 000,00	8 000,00	0,00	8 000,00	0,00	0,00	0,00	0,00	0,00	0,00	0,00	0,00	0,00
	4260		Zakup energii	185 000,00	185 000,00	185 000,00	0,00	185 000,00	0,00	0,00	0,00	0,00	0,00	0,00	0,00	0,00	0,00
	4270		Zakup usług remontowych	40 000,00	40 000,00	40 000,00	0,00	40 000,00	0,00	0,00	0,00	0,00	0,00	0,00	0,00	0,00	0,00
	4300		Zakup usług pozostałych	30 000,00	30 000,00	30 000,00	0,00	30 000,00	0,00	0,00	0,00	0,00	0,00	0,00	0,00	0,00	0,00
	4360		Oplaty z tytułu zakupu usług	5 000,00	5 000,00	5 000,00	0,00	5 000,00	0,00	0,00	0,00	0,00	0,00	0,00	0,00	0,00	0,00
	4410		Podróże służbowe krajowe	3 000,00	3 000,00	3 000,00	0,00	3 000,00	0,00	0,00	0,00	0,00	0,00	0,00	0,00	0,00	0,00
	4430		Różne opłaty i składki	5 000,00	5 000,00	5 000,00	0,00	5 000,00	0,00	0,00	0,00	0,00	0,00	0,00	0,00	0,00	0,00
	4440		Opisy na zakładowy fundusz świadczeń socjalnych	63 568,00	63 568,00	63 568,00	0,00	63 568,00	0,00	0,00	0,00	0,00	0,00	0,00	0,00	0,00	0,00
	4700		Szkolenia pracowników niebędących członkami korpusu	5 000,00	5 000,00	5 000,00	0,00	5 000,00	0,00	0,00	0,00	0,00	0,00	0,00	0,00	0,00	0,00
80113			Dowożenie uczniów do szkół	356 000,00	356 000,00	356 000,00	56 000,00	300 000,00	0,00	0,00	0,00	0,00	0,00	0,00	0,00	0,00	0,00
	4110		Składki na ubezpieczenie	6 200,00	6 200,00	6 200,00	6 200,00	0,00	0,00	0,00	0,00	0,00	0,00	0,00	0,00	0,00	0,00
	4120		Składki na Fundusz Pracy	800,00	800,00	800,00	800,00	0,00	0,00	0,00	0,00	0,00	0,00	0,00	0,00	0,00	0,00
	4170		Wynagrodzenia bezosobowe	49 000,00	49 000,00	49 000,00	49 000,00	0,00	0,00	0,00	0,00	0,00	0,00	0,00	0,00	0,00	0,00
	4300		Zakup usług pozostałych	300 000,00	300 000,00	300 000,00	0,00	300 000,00	0,00	0,00	0,00	0,00	0,00	0,00	0,00	0,00	0,00
80146			Dokształcanie i doskonalenie nauczycieli	14 641,00	14 641,00	14 641,00	0,00	14 641,00	0,00	0,00	0,00	0,00	0,00	0,00	0,00	0,00	0,00
	4410		Podróże służbowe krajowe	1 741,00	1 741,00	1 741,00	0,00	1 741,00	0,00	0,00	0,00	0,00	0,00	0,00	0,00	0,00	0,00
	4700		Szkolenia pracowników niebędących członkami korpusu służby cywilnej	12 900,00	12 900,00	12 900,00	0,00	12 900,00	0,00	0,00	0,00	0,00	0,00	0,00	0,00	0,00	0,00
80148			Stołówki szkolne i przedszkolne	599 545,00	594 445,00	588 445,00	316 500,00	271 945,00	0,00	6 000,00	0,00	0,00	0,00	0,00	5 100,00	0,00	0,00
	3020		Wydatki osobowe niezaliczone do	6 000,00	6 000,00	6 000,00	0,00	6 000,00	0,00	6 000,00	0,00	0,00	0,00	0,00	0,00	0,00	0,00
	4010		Wynagrodzenia osobowe	250 000,00	250 000,00	250 000,00	250 000,00	0,00	0,00	0,00	0,00	0,00	0,00	0,00	0,00	0,00	0,00
	4040		Dodatkové wynagrodzenie	18 000,00	18 000,00	18 000,00	18 000,00	0,00	0,00	0,00	0,00	0,00	0,00	0,00	0,00	0,00	0,00
	4110		Składki na ubezpieczenia	41 000,00	41 000,00	41 000,00	41 000,00	0,00	0,00	0,00	0,00	0,00	0,00	0,00	0,00	0,00	0,00
	4120		Składki na Fundusz Pracy	5 500,00	5 500,00	5 500,00	5 500,00	0,00	0,00	0,00	0,00	0,00	0,00	0,00	0,00	0,00	0,00
	4170		Wynagrodzenia bezosobowe	2 000,00	2 000,00	2 000,00	2 000,00	0,00	0,00	0,00	0,00	0,00	0,00	0,00	0,00	0,00	0,00
	4210		Zakup materiałów i wyposażenia	25 000,00	25 000,00	25 000,00	0,00	25 000,00	0,00	0,00	0,00	0,00	0,00	0,00	0,00	0,00	0,00
	4220		Zakup środków żywności	150 000,00	150 000,00	150 000,00	0,00	150 000,00	0,00	0,00	0,00	0,00	0,00	0,00	0,00	0,00	0,00
	4260		Zakup energii	65 000,00	65 000,00	65 000,00	0,00	65 000,00	0,00	0,00	0,00	0,00	0,00	0,00	0,00	0,00	0,00
	4270		Zakup usług remontowych	10 600,00	10 600,00	10 600,00	0,00	10 600,00	0,00	0,00	0,00	0,00	0,00	0,00	0,00	0,00	0,00
	4300		Zakup usług pozostałych	10 000,00	10 000,00	10 000,00	0,00	10 000,00	0,00	0,00	0,00	0,00	0,00	0,00	0,00	0,00	0,00

Dzi Rozcz al lat	§	Nazwa	Plan	Załącznik																	
				Wydatki bieżące	Wydatki jednostek budżetowy ch	Zapła ty Wynagrodz enia i składow nich	Zapła ty Wydanki związane z realizacją	dotacje na zadania bieżące	swadcze nia na rzecz osób fizycznych	wydatki na programy finansowa ne	wypłaty z tytułu potrzeb zwrotnych	obsługa dług	Wydatki majątkowe	inwestycje zakup inwestycyj ne	Wzrost na programy finansowa ne	zakup na akcje i inwestycje					
1	2	3	4	5	6	7	8	9	10	11	12	13	14	15	16	17	18				
	4410	Podroże służbowe krajowe	500,00	500,00	500,00	0,00	500,00	0,00	0,00	0,00	0,00	0,00	0,00	0,00	0,00	0,00	0,00				
	4430	Różne opłaty i składki	500,00	500,00	500,00	0,00	500,00	0,00	0,00	0,00	0,00	0,00	0,00	0,00	0,00	0,00	0,00				
	4440	Odpisy na zakładowy fundusz świadczeń socjalnych	9 845,00	9 845,00	9 845,00	0,00	9 845,00	0,00	0,00	0,00	0,00	0,00	0,00	0,00	0,00	0,00	0,00				
	4700	Szkolenia pracowników	500,00	500,00	500,00	0,00	500,00	0,00	0,00	0,00	0,00	0,00	0,00	0,00	0,00	0,00	0,00				
	6060	Wydatki na zakupy inwestycyjne jednostek budżetowych	5 100,00	0,00	0,00	0,00	0,00	0,00	0,00	0,00	0,00	0,00	0,00	5 100,00	5 100,00	0,00	0,00				
	80149	Realizacja zadań wymagających stosowania specjalnej organizacji nauki i metod pracy dla dzieci w	108 000,00	108 000,00	0,00	0,00	0,00	0,00	108 000,00	0,00	0,00	0,00	0,00	0,00	0,00	0,00	0,00				
	2540	Dotacja podmiotowa z budżetu dla nienabliżczalnej jednostki	108 000,00	108 000,00	0,00	0,00	0,00	0,00	108 000,00	0,00	0,00	0,00	0,00	0,00	0,00	0,00	0,00				
	80150	Realizacja zadań wymagających stosowania specjalnej organizacji nauki i metod pracy dla dzieci i młodzieży w szkołach	252 024,00	252 024,00	241 024,00	230 524,00	10 500,00	0,00	11 000,00	0,00	0,00	0,00	0,00	0,00	0,00	0,00	0,00				
	3020	Wydatki osobowe niezaliczone do	11 000,00	11 000,00	0,00	0,00	0,00	0,00	11 000,00	0,00	0,00	0,00	0,00	0,00	0,00	0,00	0,00				
	4010	Wynagrodzenia osobowe	168 124,00	168 124,00	168 124,00	168 124,00	0,00	0,00	0,00	0,00	0,00	0,00	0,00	0,00	0,00	0,00	0,00				
	4040	Dodatkowe wynagrodzenie	22 100,00	22 100,00	22 100,00	22 100,00	0,00	0,00	0,00	0,00	0,00	0,00	0,00	0,00	0,00	0,00	0,00				
	4110	Składki na ubezpieczenia	34 750,00	34 750,00	34 750,00	34 750,00	0,00	0,00	0,00	0,00	0,00	0,00	0,00	0,00	0,00	0,00	0,00				
	4120	Składki na Fundusz Pracy	5 550,00	5 550,00	5 550,00	5 550,00	0,00	0,00	0,00	0,00	0,00	0,00	0,00	0,00	0,00	0,00	0,00				
	4210	Zakup materiałów i wyposażenia	1 250,00	1 250,00	1 250,00	1 250,00	0,00	1 250,00	0,00	0,00	0,00	0,00	0,00	0,00	0,00	0,00	0,00				
	4260	Zakup energii	1 250,00	1 250,00	1 250,00	1 250,00	0,00	1 250,00	0,00	0,00	0,00	0,00	0,00	0,00	0,00	0,00	0,00				
	4300	Zakup usług pozostałych	8 000,00	8 000,00	8 000,00	8 000,00	0,00	8 000,00	0,00	0,00	0,00	0,00	0,00	0,00	0,00	0,00	0,00				
	80195	Pozostała działalność	45 720,00	45 720,00	45 720,00	45 720,00	0,00	45 720,00	0,00	0,00	0,00	0,00	0,00	0,00	0,00	0,00	0,00				
	4440	Odpisy na zakładowy fundusz świadczeń socjalnych	45 720,00	45 720,00	45 720,00	45 720,00	0,00	45 720,00	0,00	0,00	0,00	0,00	0,00	0,00	0,00	0,00	0,00				
851		Ochrona zdrowia	125 000,00	125 000,00	125 000,00	125 000,00	37 600,00	38 400,00	20 000,00	14 000,00	0,00	0,00	0,00	15 000,00	15 000,00	0,00	0,00				
	85111	Szpital ogólne	15 000,00	15 000,00	0,00	0,00	0,00	0,00	0,00	0,00	0,00	0,00	0,00	15 000,00	15 000,00	0,00	0,00				
	6220	Dotacje celowe z budżetu na finansowanie lub dofinansowanie kosztów realizacji inwestycji i	15 000,00	0,00	0,00	0,00	0,00	0,00	0,00	0,00	0,00	0,00	0,00	15 000,00	15 000,00	0,00	0,00				
	85153	Zwalczanie narkomanii	2 000,00	2 000,00	2 000,00	2 000,00	0,00	2 000,00	0,00	0,00	0,00	0,00	0,00	0,00	0,00	0,00	0,00				
	4300	Zakup usług pozostałych	2 000,00	2 000,00	2 000,00	2 000,00	0,00	2 000,00	0,00	0,00	0,00	0,00	0,00	0,00	0,00	0,00	0,00				
	85154	Przeciwdziałanie alkoholizmowi	108 000,00	108 000,00	74 000,00	37 600,00	36 400,00	20 000,00	14 000,00	0,00	0,00	0,00	0,00	0,00	0,00	0,00	0,00				





Dziękuję	Rozdział	S	Nazwa	Plan	Wydatki bieżące	Z tego:												
						Wydatki jednostek budżetowych	Z tego:		Z tego:		Z tego:		Z tego:		Z tego:		Z tego:	
							wynagrodzenia	wydatki z tytułu świadczeń	dotacje na zadania bieżące	świadczenia na rzecz osób fizycznych	wydatki na programy finansowe	wydatki z tytułu pożyczek	usługa	wydatki majątkowe	inwestycyjne	wydatki na programy finansowe	zakup akcji i udziałów	
1	2	3	4	5	6	7	8	9	10	11	12	13	14	15	16	17	18	
	85213		Składki na ubezpieczenie zdrowotne opłacane za osoby pobierające niektóre świadczenia	13 700,00	13 700,00	13 700,00	0,00	13 700,00	0,00	0,00	0,00	0,00	0,00	0,00	0,00	0,00	0,00	
	4130		Składki na ubezpieczenie	13 700,00	13 700,00	13 700,00	0,00	13 700,00	0,00	0,00	0,00	0,00	0,00	0,00	0,00	0,00	0,00	
	85214		Zasłki i pomoc w naturze oraz składki na ubezpieczenia	110 000,00	110 000,00	0,00	0,00	0,00	0,00	110 000,00	0,00	0,00	0,00	0,00	0,00	0,00	0,00	
	3110		Składki na ubezpieczenia społeczne	110 000,00	110 000,00	0,00	0,00	0,00	0,00	110 000,00	0,00	0,00	0,00	0,00	0,00	0,00	0,00	
	85215		Dodatki mieszkaniowe	25 000,00	25 000,00	0,00	0,00	0,00	0,00	25 000,00	0,00	0,00	0,00	0,00	0,00	0,00	0,00	
	3110		Świadczenia społeczne	25 000,00	25 000,00	0,00	0,00	0,00	0,00	25 000,00	0,00	0,00	0,00	0,00	0,00	0,00	0,00	
	85216		Zasłki stałe	83 100,00	83 100,00	0,00	0,00	0,00	0,00	83 100,00	0,00	0,00	0,00	0,00	0,00	0,00	0,00	
	3110		Świadczenia społeczne	83 100,00	83 100,00	0,00	0,00	0,00	0,00	83 100,00	0,00	0,00	0,00	0,00	0,00	0,00	0,00	
	85219		Ośrodki pomocy społecznej	309 084,00	309 084,00	309 084,00	290 508,00	18 576,00	0,00	0,00	0,00	0,00	0,00	0,00	0,00	0,00	0,00	
	4010		Wy nagrodzenia osobowe	223 000,00	223 000,00	223 000,00	223 000,00	0,00	0,00	0,00	0,00	0,00	0,00	0,00	0,00	0,00	0,00	
	4040		Dodatki wynagrodzenia	16 458,00	16 458,00	16 458,00	16 458,00	0,00	0,00	0,00	0,00	0,00	0,00	0,00	0,00	0,00	0,00	
	4110		Składki na ubezpieczenia	39 500,00	39 500,00	39 500,00	39 500,00	0,00	0,00	0,00	0,00	0,00	0,00	0,00	0,00	0,00	0,00	
	4120		Składki na Fundusz Pracy	4 750,00	4 750,00	4 750,00	4 750,00	0,00	0,00	0,00	0,00	0,00	0,00	0,00	0,00	0,00	0,00	
	4170		Wy nagrodzenia bezosobowe	6 800,00	6 800,00	6 800,00	6 800,00	0,00	0,00	0,00	0,00	0,00	0,00	0,00	0,00	0,00	0,00	
	4210		Zakup materiałów i wyposażenia	2 500,00	2 500,00	2 500,00	0,00	2 500,00	0,00	0,00	0,00	0,00	0,00	0,00	0,00	0,00	0,00	
	4260		Zakup energii	500,00	500,00	500,00	0,00	500,00	0,00	0,00	0,00	0,00	0,00	0,00	0,00	0,00	0,00	
	4300		Zakup usług pozostałych	8 700,00	8 700,00	8 700,00	0,00	8 700,00	0,00	0,00	0,00	0,00	0,00	0,00	0,00	0,00	0,00	
	4360		Opłaty z tytułu zakupu usług	1 300,00	1 300,00	1 300,00	0,00	1 300,00	0,00	0,00	0,00	0,00	0,00	0,00	0,00	0,00	0,00	
	4410		Podróże służbowe krajowe	200,00	200,00	200,00	0,00	200,00	0,00	0,00	0,00	0,00	0,00	0,00	0,00	0,00	0,00	
	4440		Opłaty na zakładowy fundusz świadczeń socjalnych	4 376,00	4 376,00	4 376,00	0,00	4 376,00	0,00	0,00	0,00	0,00	0,00	0,00	0,00	0,00	0,00	
	4700		Szkolenia pracowników niebadawczych członkami komisji	1 000,00	1 000,00	1 000,00	0,00	1 000,00	0,00	0,00	0,00	0,00	0,00	0,00	0,00	0,00	0,00	
	85228		Usługi opiekuńcze i socjalistyczna usługi opiekuńcza	47 000,00	47 000,00	47 000,00	47 000,00	0,00	0,00	0,00	0,00	0,00	0,00	0,00	0,00	0,00	0,00	
	4110		Składki na ubezpieczenia	7 000,00	7 000,00	7 000,00	7 000,00	0,00	0,00	0,00	0,00	0,00	0,00	0,00	0,00	0,00	0,00	
	4170		Wy nagrodzenia bezosobowe	40 000,00	40 000,00	40 000,00	40 000,00	0,00	0,00	0,00	0,00	0,00	0,00	0,00	0,00	0,00	0,00	
	85295		Pozostała działalność	66 500,00	66 500,00	1 500,00	0,00	1 500,00	0,00	65 000,00	0,00	0,00	0,00	0,00	0,00	0,00	0,00	
	3110		Świadczenia społeczne	65 000,00	65 000,00	0,00	0,00	0,00	0,00	65 000,00	0,00	0,00	0,00	0,00	0,00	0,00	0,00	
	4300		Zakup usług pozostałych	1 500,00	1 500,00	1 500,00	0,00	1 500,00	0,00	0,00	0,00	0,00	0,00	0,00	0,00	0,00	0,00	

Dzi. Rozdz. lat	§	Nazwa	Plan	z tego										z tego				
				Wydanki bieżące	Wydanki jednostek budżetowych	Wynagrodzenia i składki od nich	Z tego: wydatki związane z realizacją	dotacje na zadania bieżące	świadczenia na rzecz osób fizycznych	wydatki na programy finansowe	wydatki z tytułu poręczeń	obsługa długu	Wydanki majątkowe	inwestycje i zakupy inwestycyjne	w tym: na programy finansowe	zakup i objęcie akcji i udziałów		
1	2	3	4	5	6	7	8	9	10	11	12	13	14	15	16	17	18	
854		Edukacyjna opieka wychow.	230 956,00	230 956,00	212 956,00	186 550,00	26 406,00	0,00	18 000,00	0,00	0,00	0,00	0,00	0,00	0,00	0,00	0,00	0,00
85401		Świetlice szkolne	224 956,00	224 956,00	212 956,00	186 550,00	26 406,00	0,00	12 000,00	0,00	0,00	0,00	0,00	0,00	0,00	0,00	0,00	0,00
	3020	Wydatki osobowe niezaliczone do wynagrodzeń	12 000,00	12 000,00	0,00	0,00	0,00	0,00	12 000,00	0,00	0,00	0,00	0,00	0,00	0,00	0,00	0,00	0,00
	4010	Wynagrodzenia osobowe	138 000,00	138 000,00	138 000,00	138 000,00	138 000,00	0,00	0,00	0,00	0,00	0,00	0,00	0,00	0,00	0,00	0,00	0,00
	4040	Dodatki wynagrodzenie	15 500,00	15 500,00	15 500,00	15 500,00	15 500,00	0,00	0,00	0,00	0,00	0,00	0,00	0,00	0,00	0,00	0,00	0,00
	4110	Składki na ubezpieczenia	28 800,00	28 800,00	28 800,00	28 800,00	28 800,00	0,00	0,00	0,00	0,00	0,00	0,00	0,00	0,00	0,00	0,00	0,00
	4120	Składki na Fundusz Pracy	4 250,00	4 250,00	4 250,00	4 250,00	4 250,00	0,00	0,00	0,00	0,00	0,00	0,00	0,00	0,00	0,00	0,00	0,00
	4210	Zakup materiałów i wyposażenia	7 000,00	7 000,00	7 000,00	7 000,00	7 000,00	0,00	0,00	0,00	0,00	0,00	0,00	0,00	0,00	0,00	0,00	0,00
	4260	Zakup energii	6 000,00	6 000,00	6 000,00	6 000,00	6 000,00	0,00	0,00	0,00	0,00	0,00	0,00	0,00	0,00	0,00	0,00	0,00
	4270	Zakup usług remontowych	3 100,00	3 100,00	3 100,00	3 100,00	3 100,00	0,00	0,00	0,00	0,00	0,00	0,00	0,00	0,00	0,00	0,00	0,00
	4300	Zakup usług pozostałych	3 500,00	3 500,00	3 500,00	3 500,00	3 500,00	0,00	0,00	0,00	0,00	0,00	0,00	0,00	0,00	0,00	0,00	0,00
	4410	Podróże służbowe krajowe	500,00	500,00	500,00	500,00	500,00	0,00	0,00	0,00	0,00	0,00	0,00	0,00	0,00	0,00	0,00	0,00
	4440	Odpisy na zakładowy fundusz świadczeń socjalnych	6 306,00	6 306,00	6 306,00	6 306,00	6 306,00	0,00	0,00	0,00	0,00	0,00	0,00	0,00	0,00	0,00	0,00	0,00
85415		Pomoc materialna dla uczniów	6 000,00	6 000,00	6 000,00	6 000,00	6 000,00	0,00	0,00	0,00	0,00	0,00	0,00	0,00	0,00	0,00	0,00	0,00
	3240	Stypendia dla uczniów	5 700,00	5 700,00	5 700,00	5 700,00	5 700,00	0,00	0,00	0,00	0,00	0,00	0,00	0,00	0,00	0,00	0,00	0,00
	3260	Inne formy pomocy dla uczniów	300,00	300,00	300,00	300,00	300,00	0,00	0,00	0,00	0,00	0,00	0,00	0,00	0,00	0,00	0,00	0,00
900		Gospodarka komunalna i ochrona	864 928,00	864 928,00	774 928,00	119 020,00	655 508,00	0,00	400,00	0,00	0,00	0,00	0,00	0,00	90 000,00	90 000,00	0,00	0,00
90002		Gospodarka odpadami	275 000,00	275 000,00	275 000,00	19 000,00	256 000,00	0,00	0,00	0,00	0,00	0,00	0,00	0,00	0,00	0,00	0,00	0,00
	4100	Wynagrodzenia agencyjno-	19 000,00	19 000,00	19 000,00	19 000,00	19 000,00	0,00	0,00	0,00	0,00	0,00	0,00	0,00	0,00	0,00	0,00	0,00
	4210	Zakup materiałów i wyposażenia	2 000,00	2 000,00	2 000,00	2 000,00	2 000,00	0,00	0,00	0,00	0,00	0,00	0,00	0,00	0,00	0,00	0,00	0,00
	4300	Zakup usług pozostałych	254 000,00	254 000,00	254 000,00	254 000,00	254 000,00	0,00	0,00	0,00	0,00	0,00	0,00	0,00	0,00	0,00	0,00	0,00
90004		Utrzymanie zieleni w miastach i	4 000,00	4 000,00	4 000,00	4 000,00	4 000,00	0,00	0,00	0,00	0,00	0,00	0,00	0,00	0,00	0,00	0,00	0,00
	4210	Zakup materiałów i wyposażenia	4 000,00	4 000,00	4 000,00	4 000,00	4 000,00	0,00	0,00	0,00	0,00	0,00	0,00	0,00	0,00	0,00	0,00	0,00
90015		Oświetlenie ulic, placów i dróg	334 000,00	334 000,00	264 000,00	264 000,00	264 000,00	0,00	0,00	0,00	0,00	0,00	0,00	0,00	70 000,00	70 000,00	0,00	0,00
	4260	Zakup energii	180 000,00	180 000,00	180 000,00	180 000,00	180 000,00	0,00	0,00	0,00	0,00	0,00	0,00	0,00	0,00	0,00	0,00	0,00
	4270	Zakup usług remontowych	35 000,00	35 000,00	35 000,00	35 000,00	35 000,00	0,00	0,00	0,00	0,00	0,00	0,00	0,00	0,00	0,00	0,00	0,00
	4300	Zakup usług pozostałych	49 000,00	49 000,00	49 000,00	49 000,00	49 000,00	0,00	0,00	0,00	0,00	0,00	0,00	0,00	0,00	0,00	0,00	0,00
	6050	Wydatki inwestycyjne jednostek budżetowych	70 000,00	70 000,00	0,00	0,00	0,00	0,00	0,00	0,00	0,00	0,00	0,00	0,00	70 000,00	70 000,00	0,00	0,00
90095		Pozostała działalność	251 928,00	251 928,00	231 528,00	100 020,00	131 508,00	0,00	0,00	0,00	0,00	0,00	0,00	0,00	20 000,00	20 000,00	0,00	0,00

Dzi. Rodz. at. rat	§	Nazwa	Plan	Wydatki bieżące	Z tego:													Wydatki majątkowe	Inwestycje (zakupy inwestycyjne)	Z tego:	
					wydatki jednostek budżetowych	wynagrodzenia i składowki	wydatki z tytułu realizacji zadań bieżących	dotacje na zadania bieżące	swiadczenia na rzecz osób fizycznych	wydatki na programy finansowe	wypłaty z tytułu pożyczek	usługa długu	W tym: na programy finansowe	zakup akcji i udziałów							
1	2	3	4	5	6	7	8	9	10	11	12	13	14	15	16	17	18				
		3020	Wydatki osobowe niezaliczone do	400,00	400,00	0,00	0,00	0,00	0,00	400,00	0,00	0,00	0,00	0,00	0,00	0,00	0,00				
		4010	Wynagrodzenia osobowe	56 700,00	56 700,00	56 700,00	56 700,00	0,00	0,00	0,00	0,00	0,00	0,00	0,00	0,00	0,00	0,00				
		4040	Dodatkowe wynagrodzenie	6 400,00	6 400,00	6 400,00	6 400,00	0,00	0,00	0,00	0,00	0,00	0,00	0,00	0,00	0,00	0,00				
		4110	Składki na ubezpieczenia	13 240,00	13 240,00	13 240,00	13 240,00	0,00	0,00	0,00	0,00	0,00	0,00	0,00	0,00	0,00	0,00				
		4120	Składki na Fundusz Pracy	2 180,00	2 180,00	2 180,00	2 180,00	0,00	0,00	0,00	0,00	0,00	0,00	0,00	0,00	0,00	0,00				
		4170	Wynagrodzenia bezosobowe	21 500,00	21 500,00	21 500,00	21 500,00	0,00	0,00	0,00	0,00	0,00	0,00	0,00	0,00	0,00	0,00				
		4210	Zakup materiałów i wyposażenia	41 720,00	41 720,00	41 720,00	41 720,00	0,00	0,00	0,00	0,00	0,00	0,00	0,00	0,00	0,00	0,00				
		4260	Zakup energii	25 000,00	25 000,00	25 000,00	25 000,00	0,00	0,00	0,00	0,00	0,00	0,00	0,00	0,00	0,00	0,00				
		4270	Zakup usług remontowych	30 000,00	30 000,00	30 000,00	30 000,00	0,00	0,00	0,00	0,00	0,00	0,00	0,00	0,00	0,00	0,00				
		4300	Zakup usług pozostałych	29 600,00	29 600,00	29 600,00	29 600,00	0,00	0,00	0,00	0,00	0,00	0,00	0,00	0,00	0,00	0,00				
		4430	Różne opłaty i składki	3 000,00	3 000,00	3 000,00	3 000,00	0,00	0,00	0,00	0,00	0,00	0,00	0,00	0,00	0,00	0,00				
		4440	Odpisy na zakładowy fundusz świadczeń socjalnych	2 188,00	2 188,00	2 188,00	2 188,00	0,00	0,00	0,00	0,00	0,00	0,00	0,00	0,00	0,00	0,00				
921		6050	Wydatki inwestycyjne jednostek	20 000,00	0,00	0,00	0,00	0,00	0,00	0,00	0,00	0,00	0,00	20 000,00	20 000,00	0,00	0,00				
			Kultura i ochrona dziedzictwa	276 000,00	270 000,00	0,00	0,00	0,00	270 000,00	0,00	0,00	0,00	0,00	6 000,00	6 000,00	0,00	0,00				
92109			Domni i ośrodki kultury, świetlice i	141 000,00	135 000,00	0,00	0,00	0,00	135 000,00	0,00	0,00	0,00	0,00	6 000,00	6 000,00	0,00	0,00				
		2480	Dotacja podmiotowa z budżetu dla samorządowej instytucji	135 000,00	135 000,00	0,00	0,00	0,00	135 000,00	0,00	0,00	0,00	0,00	0,00	0,00	0,00	0,00				
		6050	Wydatki inwestycyjne jednostek	6 000,00	0,00	0,00	0,00	0,00	0,00	0,00	0,00	0,00	0,00	6 000,00	6 000,00	0,00	0,00				
		92116	Biblioteki	130 000,00	130 000,00	0,00	0,00	0,00	130 000,00	0,00	0,00	0,00	0,00	0,00	0,00	0,00	0,00				
		2480	Dotacja podmiotowa z budżetu dla samorządowej instytucji	130 000,00	130 000,00	0,00	0,00	0,00	130 000,00	0,00	0,00	0,00	0,00	0,00	0,00	0,00	0,00				
		92120	Ochrona zabytków i opieka nad zabytkami	5 000,00	5 000,00	0,00	0,00	0,00	5 000,00	0,00	0,00	0,00	0,00	0,00	0,00	0,00	0,00				
		2720	Dotacje celowe z budżetu na finansowanie lub dofinansowanie prac remontowych i konserwatorskich obiektów	5 000,00	5 000,00	0,00	0,00	0,00	5 000,00	0,00	0,00	0,00	0,00	0,00	0,00	0,00	0,00				
926			Kultura fizyczna	23 000,00	23 000,00	23 000,00	10 000,00	3 000,00	0,00	0,00	0,00	0,00	0,00	0,00	0,00	0,00	0,00				
		92695	Pozostała działalność	23 000,00	23 000,00	23 000,00	10 000,00	13 000,00	0,00	0,00	0,00	0,00	0,00	0,00	0,00	0,00	0,00				
		4170	Wynagrodzenia bezosobowe	10 000,00	10 000,00	10 000,00	10 000,00	0,00	0,00	0,00	0,00	0,00	0,00	0,00	0,00	0,00	0,00				
		4210	Zakup materiałów i wyposażenia	6 000,00	6 000,00	6 000,00	0,00	6 000,00	0,00	0,00	0,00	0,00	0,00	0,00	0,00	0,00	0,00				
		4300	Zakup usług pozostałych	6 700,00	6 700,00	6 700,00	0,00	6 700,00	0,00	0,00	0,00	0,00	0,00	0,00	0,00	0,00	0,00				
		4430	Różne opłaty i składki	300,00	300,00	300,00	0,00	300,00	0,00	0,00	0,00	0,00	0,00	0,00	0,00	0,00	0,00				
			Wydatki razem:	22 723 645,00	16 776 305,00	13 288 439,00	9 023 255,00	4 235 175,00	894 200,00	2 383 675,00	0,00	0,00	180 000,00	5 947 340,00	5 947 340,00	1 500 000,00	0,00				

Tadeusz Galazka



**Dochody i wydatki związane z realizacją zadań z zakresu administracji rządowej wykonywanych na podstawie porozumień z organami administracji rządowej w 2016r.**

w złotych

Dział	Rozdz.	§§	Dotacje ogółem	Wydatki ogółem (6+10)	z tego:				
					Wydatki bieżące	w tym:			Wydatki majątkowe
						wynagrodzenia	pochodne od wynagrodzeń	świadczenia społeczne	
1	2	3	4	5	6	7	8	9	10
750	75011		43 075,00	43 075,00	43 075,00	34 050,00	6 695,00	0	0
		2010	43 075,00						
		4010		26 000,00	26 000,00	26 000,00			
		4040		8 050,00	8 050,00	8 050,00			
		4110		5 860,00	5 860,00		5 860,00		
		4120		835,00	835,00		835,00		
		4300		2 330,00	2 330,00				
751	75101		1 210,00	1 210,00	1 210,00	0	0	0	0
		2010	1 210,00						
		4300		1 210,00	1 210,00				
852			1 686 000,00	1 686 000,00	1 686 000,00	42 811,00	48 064,00	1 593 125,00	0
	85212		1 684 000,00	1 684 000,00	1 684 000,00	42 811,00	48 064,00	1 593 125,00	0
		2010	1 684 000,00						
		3110		1 593 125,00	1 593 125,00			1 593 125,00	
		4010		39 600,00	39 600,00	39 600,00			
		4040		3 211,00	3 211,00	3 211,00			
		4110		47 355,00	47 355,00		47 355,00		
		4120		709,00	709,00		709,00		
	85213		2 000,00	2 000,00	2 000,00	0	0	0	0
		2010	2 000,00						
		4130		2 000,00	2 000,00				
<b>Ogółem</b>			<b>1 730 285,00</b>	<b>1 730 285,00</b>	<b>1 730 285,00</b>	<b>76 861,00</b>	<b>54 759,00</b>	<b>1 593 125,00</b>	<b>0</b>

Wójt  
*Tadeusz Galazka*  
Tadeusz Galazka

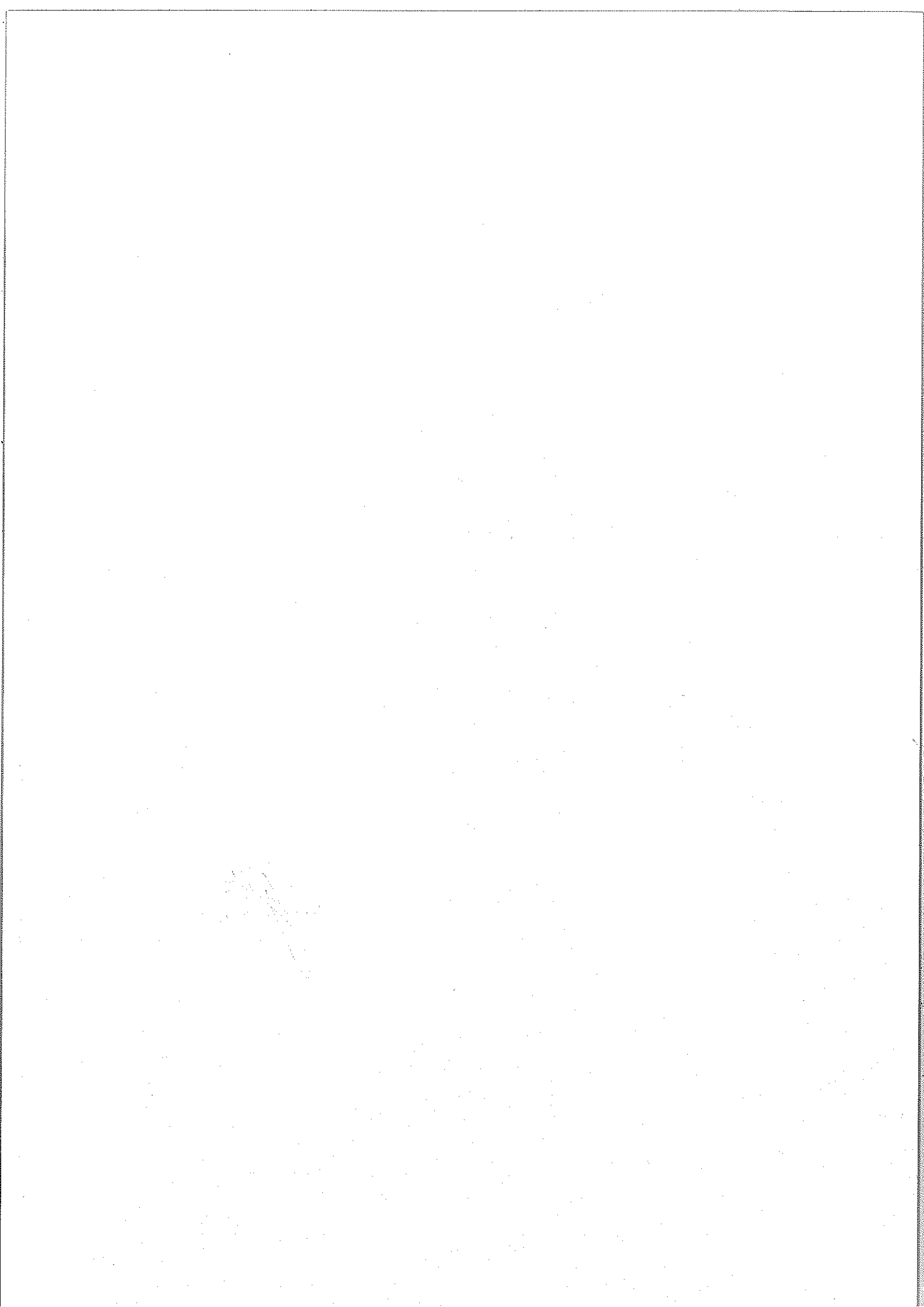

## Limity wydatków na zadania inwestycyjne w roku 2016

l.p.	Dz	Rozdz	§**	Nazwa zadania inwestycyjnego i okres realizacji (w latach)	Łączne koszty finansowe	rok budżetowy 2016 (8-9+10+11)	Planowane wydatki z tego źródła finansowania				Jednostka organizacyjna realizująca program lub koordynująca wykonanie programu		
							dochody własne i st.	kredyty i pożyczki	środki pochodzące z innych źródeł	inne środki art.217 ust.6 pkt.6 u.i.p.		środki wymienione w art. 5 ust. 1 pkt. 2 i 3 u.i.p.	
1	2	3	4	5	6	7	8	9	10	11	12	13	
1.	10	1010		<b>Gospodarka wodno-ściekowa</b>	<b>4 946 200</b>	<b>4 946 200</b>	<b>666 200</b>	<b>4 280 000</b>					Urząd Gminy
			6050	Gospodarka wodno-ściekowa		3 350 600	270 600	3 080 000					
				1. Rozbudowa oczyszczalni ścieków do 300m <sup>3</sup> /d		3 100 000	20 000	3 080 000					
				2. Dokumentacje projektowe i budowa sieci wodociagowych i kanalizacyjnych w gminie /fundusz sołectki wsi Sączocin 7 192zł./		250 600	250 600						
			6060	Dostawa w formie leasingu fabrycznie nowej koparko-ładowarki z opcją wykupu		75 600	75 600						
				Projekt "Poprawa infrastruktury wodno-kanalizacyjnej w gminie Dobre"		1 500 000	300 000	1 200 000					
			6057	1. Budowa sieci wodociagowych i sieci kanalizacyjnych w gminie Dobre		1 200 000		1 200 000					
			6059			300 000	300 000						
			6230	Dofinansowanie budowy przydomowych oczyszczalni ścieków do budynków mieszkalnych na terenie gminy		20 000	20 000						
2.	600			<b>Transport i łączność</b>	<b>540 000</b>	<b>540 000</b>	<b>540 000</b>						
		60004	6050	Zakup wiat przystankowych wraz z montażem wsiel: Czarnocin, Jaczewek, Rudno, W. Kobyłańska /fundusz sołectki 16 799zł./		20 000	20 000						

w złotych

Lp.	Dz	Rozdz	§	Nazwa zadania inwestycyjnego Lokres realizacji (w latach)	Łączne koszty finansowe	Planowane wydatki						Jednostka organizacyjna realizująca program lub koordynująca wykonanie programu
						Zlede źródła finansowania		źródła				
						lok budżetowy 2016 (8+9+10+11)	dotyczy własne jst	kretyly pożyczki	środki pochodzące z innych źródeł	wolne środki art. 217 ust.6 pkt 6 u.f.p.	środki wymienione w art. 5 ust. 1 pkt 2 i 3 u.f.p.	
1	2	3	4	5	6	7	8	9	10	11	12	13
		60014		<b>Drogi publiczne powiatowe</b>		<b>105 000</b>	<b>105 000</b>					Starostwo Powiatowe
			6300	Budowa chodnika ul. K. Laszczki w Dobrem w porozumieniu z powiatem		105 000	105 000					Starostwo Powiatowe
		60016		<b>Drogi publiczne gminne</b>		<b>415 000</b>	<b>415 000</b>					Urząd Gminy
			6050	Wydatki inwestycyjne		403 000	403 000					Urząd Gminy
				1. Budowa chodnika w m. Walentów /fundusz sołecki 9 610zł/		10 000	10 000					Urząd Gminy
				2.Przebudowa drogi gminnej w miejscowości Rynia gmina Dobrze								
				3. Dokumentacja budowy chodnika ul.Przemysłowa /fundusz sołecki Dobrze II 2 255zł/		2 500	2 500					Urząd Gminy
				4.Przebudowa dróg gminnych z udziałem środków z UE /fundusz sołecki wsi Głęboczyca 12 420zł/		250 000	250 000					Urząd Gminy
				5. Opracowanie dokumentacji projektowej drogi Wólka Kokosia - Poręby Nowe /fundusz sołecki wsi Wólki Kokosiej 13 387zł/		13 500	13 500					Urząd Gminy
				6. Przebudowa drogi, budowa parkingu i toalety w centrum Dobrego(FS 1 000zł)		127 000	127 000					Urząd Gminy
		6060		Wykup gruntów pod drogi		12 000	12 000					Urząd Gminy
3.	754	75412		<b>Bezpieczeństwo publiczne i ochrona przeciwpożarowa</b>	<b>345 040</b>	<b>345 040</b>	<b>345 040</b>					Urząd Gminy
			6060	Zakup samochodów pożarniczych dla OSP Dobrze, Mięcin, Rudzianko /FS 45 040zł/		345 040	345 040					Urząd Gminy



Lp.	Dz	Rozdz. §--	Nazwa zadania inwestycyjnego i okres realizacji (w latach)	Łączne koszty finansowe	rok budżetowy 2016 (8+9+10+11)	Planowane wydatki z tego źródła finansowania						Jednostka organizacyjna realizująca program lub koordynująca wykonanie programu	
						6	7	8	9	10	11		12
4.	801	80148 6060	Zakup zmywarki dla stołówki szkolno-przedszkolnej w Dobrem	5 100	5 100	5 100							Urząd Gminy
5.	851	85111 6220	Dofinansowane zakupu przez powiat samochodu specjalistycznego dla szpitala w Mińsku Maz.	15 000	15 000	15 000							Starostwo Powiatowe
6.	900		Gospodarka komunalna I ochrona środowiska	90 000	90 000	90 000							
		90015 6050	Budowa oświetlenia drogowego: dokumentacja i dobudowa lamp wsi: Adamów, Makówiec Duży, Antonina, Rudno, Katy Borucza, Wólka Czarnogłowska, Czarnogłów /fundusze sołeckie 44 092zł./		70 000	70 000							Urząd Gminy
		90095 6050	Wykonanie monitoringu - parking w centrum Dobrego /FS Dobrze I /		20 000	20 000							Urząd Gminy
7.	921	92109 6050	Wykonanie monitoringu świetlicy wiejskiej i placu zabaw w miejscowości Poręby Nowe /fundusze sołecki/	6 000	6 000	6 000							Urząd Gminy
<b>OGOLEM</b>				<b>5 947 340</b>	<b>5 947 340</b>	<b>1 667 340</b>	<b>4 280 000</b>						<b>x</b>

- A. Dotacje i środki z budżetu państwa /np.. Wojewody, MEN, UKFIS/  
 B. Środki i dotacje otrzymane od innych jednostek zaliczanych do sektora finansów publicznych  
 C. Inne źródła

Wójt  
Tadeusz Gałązka

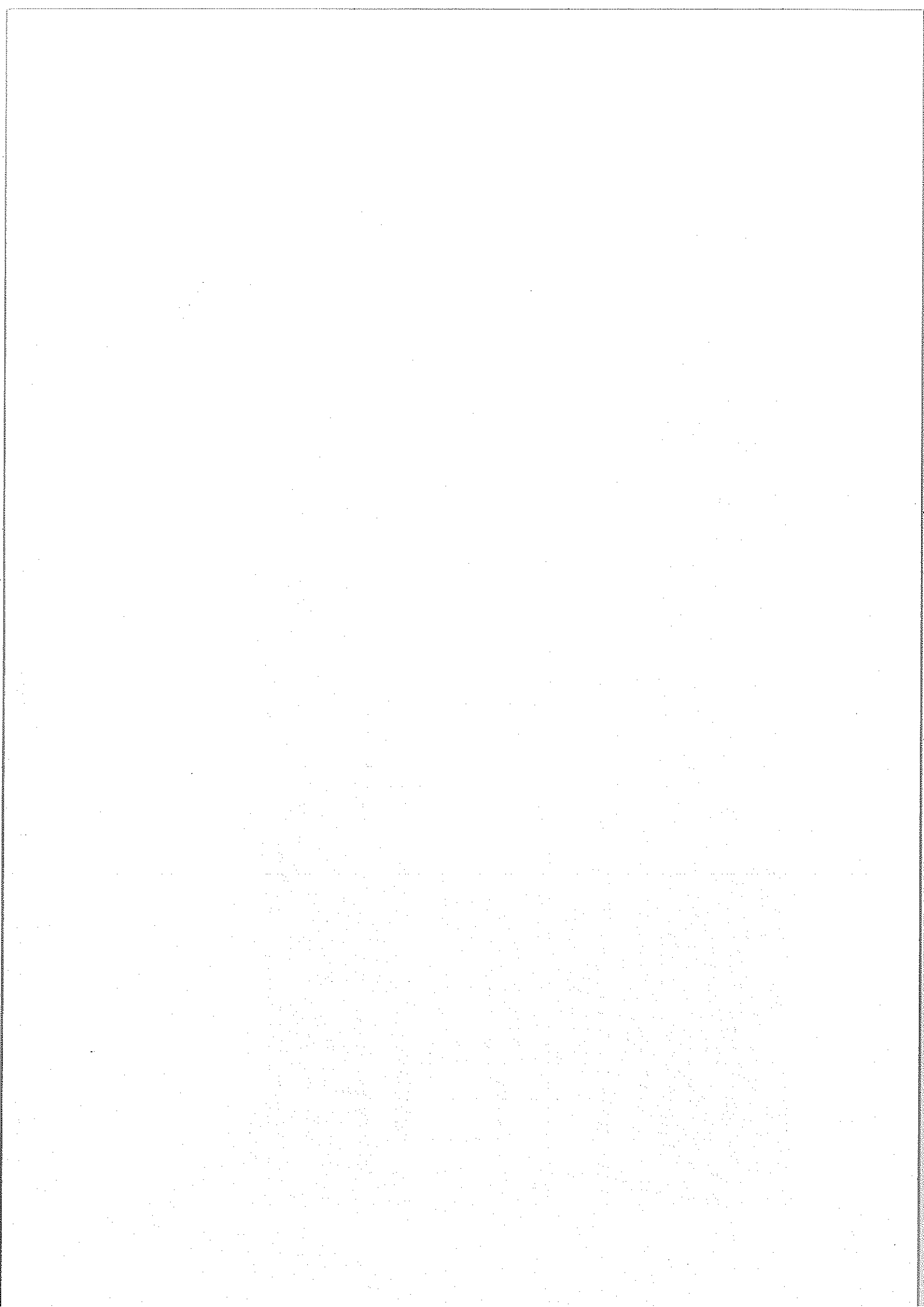

**Tabela nr 8**  
**do Uchwały nr XII/ /15**  
**Rady Gminy Dobre**  
**z dnia 29 grudnia 2015 roku.**

**Plan wydatków na przedsięwzięcia realizowane w ramach Funduszu Sołeckiego w roku 2016**

Lp	Dział	Rozdział	Paragraf	Nazwa sołectwa	Nazwa zadania, przedsięwzięcia	Kwota
1	2	3	4	5	6	7
1.	900	90015	6050	Adamów	Dokumentacja budowy oświetlenia ulicznego	8 250,00
2.	900	90015	6050	Antonina	Dokumentacja budowy oświetlenia ulicznego	8 552,00
3.	600	60016	4270	Brzozowica	Remont drogi – nawiezenie destruktu na stabilizację	8 398,00
			6050		Dofinansowanie budowy parkingu przy ul. Rynek w Dobrem	1 000,00
4.	600	60004	6050	Czarnocin	Zakup i montaż wiaty przystankowej	3 000,00
		60016	4270		Remont drogi – zwirowanie, równanie drogi, oznakowanie	5 220,00
5.	600	60016	4300	Czarnogłów	Uregulowanie stanu prawnego gruntu /drogi/ w miejscowości Czarnogłów	11 785,00
6.	600	60016	4270	Dobre I	Remonty dróg – droga boczna od ul. Głowackiego	7 650,00
	900	90095	6050		Wykonanie monitoringu – parking w centrum Dobrego.	20 000,00
7.	600	60016	4270	Dobre II	Remont ul. Targowej – udrożnienie przepustu i rowów.	5 000,00
			6050		Projekt budowy chodnika ul. Przemysłowa	2 255,00
	754	75412	4210		Dofinansowanie zakupu wyposażenia dla OSP Dobre	10 000,00
8.	600	60016	4270	Dobre III	Remont ulic Sportowa i Prosta.	13 000,00
			4300		Wykonanie spawalniaczy na ul. Sienkiewicza	4 000,00
	754	75412	6060		Dofinansowanie zakupu samochodu pożarniczego dla OSP Dobre	10 711,00
9.	600	60016	4270	Drop	Remont drogi – utwardzenie	8 280,00
10.	600	60016	4270	Duchów	Remont drogi – zwirowanie	7 887,00
11.	600	60016	4270	Gęsiańska	Remont drogi – utwardzenie	7 343,00
12.	600	60016	4270	Grabniak	Remont dróg na terenie sołectwa	8 159,00
13.	600	60016	6050	Głęboczyca	Przebudowa drogi	12 420,00
14.	600	60004	6050	Jaczepek	Zakup i montaż wiat przystankowych	6 799,00
15.	600	60016	4270	Joanin	Remont drogi – zwirowanie, udrożnienie rowów i przepustów	5 883,00
	754	75412	4210		Zakup węży W-52 i prądownicy	1 400,00
16.	600	60016	4270	Kąty Borucza	Remont drogi- zwirowanie i oczyszczenie rowów	2 300,00
	900	90015	6050		Dokumentacja i budowa oświetlenia ulicznego	7 340,00
17.	600	60016	4270	Kobylanka	Remont drogi - zwirowanie	8 794,00
18.	600	60016	4270	Makowiec Mały	Remont drogi – zwirowanie	8 703,00
19.	900	90015	6050	Makowiec Duży	Dokumentacja budowy oświetlenia ulicznego	7 645,00

20.	600	60016	4270	Marcelin	Remont drogi – zakup i wbudowanie przepustów	6 678,00
21.	754	75412	6060	Młęczin	Dofinansowanie zakupu samochodu pożarniczego dla OSP Młęczin	17 829,00
22.	600	60016	4270	Modecin	Remonty dróg – zwirowanie i odtworzenie rowów	8 461,00
23.	600	60016	4270	Nowa Wieś	Remont dróg – zwirowanie, odtworzenie rowów, zakup i ułożenie przepustów	7 917,00
24.	600	60016	4270	Osięczyzna	Remont drogi – zwirowanie i udroźnienie rowów	8 643,00
25.	600	60016	4210	Pokrzywnik	Remont drogi – zakup płyt chodnikowych i materiałów do wbudowania	7 736,00
26.	600	60016	4270	Poręby Stare	Remont drogi – zwirowanie i udroźnienie rowów.	8 763,00
27.	010 900 921 926	01010 90095 92109 92695	4270 4210 6050 4210	Poręby Nowe	Oczyszczenie stawu i poboczy Doposażenie placu zabaw Monitoring świetlicy wiejskiej i placu zabaw Zakup stroi i sprzętu sportowego dla drużyny „Huragan”	3 000,00 2 807,00 6 000,00 3 000,00
28.	600	60016	4270	Radoszyna	Remont dróg – zwirowanie, zakup i wbudowanie przepustu	7 857,00
29.	900	90095	4210	Rakówiec	Doposażenie placu zabaw	9 459,00
30.	600	60016	4270	Rąbierz Kolonia	Remont dróg – zwirowanie, zakup i montaż przepustu, oznakowanie drogi.	9 368,00
31.	600	60016	4270	Ruda Pniewnik	Remont drogi- zwirowanie, udroźnienie rowów.	8 340,00
32.	600	60016	4270	Rynia	Remont dróg na terenie sołectwa	10 184,00
33.	600	60004 60016	6050 4270	Rudno	Zakup i montaż wiaty przystankowej Remont drogi – zwirowanie i równanie	3 500,00 5 354,00
34.	754	75412	6060	Rudzienko	Dofinansowanie zakupu samochodu pożarniczego dla OSP Rudzienko	16 500,00
35.	010	01010	6050	Sąchocin	Budowa sieci wodociągowej	7 192,00
36.	600	60016	4270	Solki	Udroźnienie rowów przydrożnych	10 577,00
37.	600	60016	4270	Świdrów	Remont dróg na terenie sołectwa	7 041,00
39.	600	60016	6050	Walentów	Budowa chodnika przez wieś	9 610,00
39.	900	90015	6050	Wólka Czarnogłowska	Budowa oświetlenia ulicznego	8 401,00
40.	600 900	60004 90015	6050 6050	Wólka Kobyłańska	Zakup i montaż wiaty przystankowej Dokumentacja budowy oświetlenia ulicznego	3 500,00 3 904,00
41.	600	60016	6050	Wólka Kokosia	Wykonanie dokumentacji technicznej na budowę drogi Wólka Kokosia – Poręby Nowe	13 387,00
42.	600	60016	4270	Wólka Młęcka	Remont drogi - utwardzenie	8 884,00
<b>Fundusz Sołecki ogółem</b>						<b>435 666,00</b>

Wójt  
Tadeusz Gałązka

**Tabela nr 9**  
do Uchwały Nr XII/ /2015  
Rady Gminy Dobrze  
z dnia 29 grudnia 2015 roku.

**PLAN DOCHODÓW I WYDATKÓW ZWIĄZANYCH Z GOSPODAROWANIEM  
ODPADAMI KOMUNALNYMI W 2016 ROKU.**

DOCHODY				WYDATKI			
Dział	Rozdział		Plan	Dział	Rozdział		Plan
900	90002	Gospodarka odpadami		900	90002	Gospodarka odpadami	
		§ 0490 wplywy z opłat	270 000,00			§ 4100 wynagrodzenie prowizyjne	19 000,00
		§ 0910 odsetki od wplat nieterminowych	5 000,00			§ 4210 zakup materiałów i wyposażenia	2 000,00
						§ 4300 zakup usług	254 000,00
<b>OGOLEM DOCHODY</b>			<b>275 000,00</b>	<b>OGOLEM WYDATKI</b>			<b>275 000,00</b>

Wójt  
*T. Gałązka*  
Tadeusz Gałązka



Tabela Nr 7  
do Uchwały nr XII/ /15 Rady Gminy Dobrze  
z dnia 29 grudnia 2015 r.

**Zadania z zakresu ochrony środowiska i gospodarki wodnej na 2016 rok**

Dochody				Wydatki				
Z tytułu	Dział	Rozdział	Plan	Na realizację zadań z zakresu	Dział	Rozdział	§	Plan
Wpływy z opłaty produktowej	756	75618	3 000,00	Gospodarka wodno-ściekowa Opłaty za gospodarstwo korzystanie ze środowiska, analizy wody, ścieków i osadu	010	01010	4300	38 000,00
Wpływy z tytułu opłat i kar za korzystanie ze środowiska	900	90019	35 000,00					
<b>Ogółem dochody</b>			<b>38 000,00</b>	<b>Ogółem wydatki</b>				<b>38 000,00</b>

Wójt  
*Tadeusz Gałązka*  
Tadeusz Gałązka

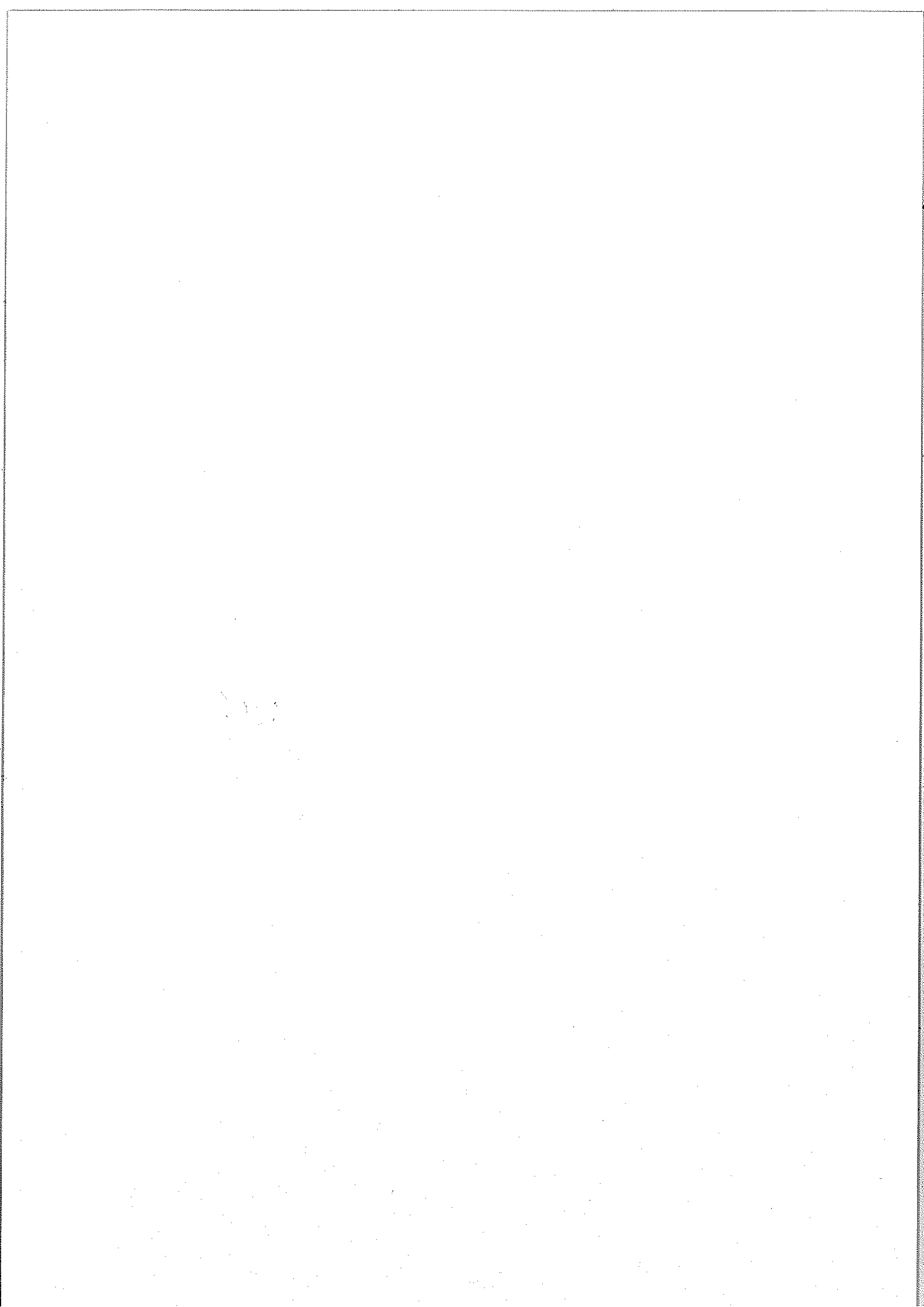
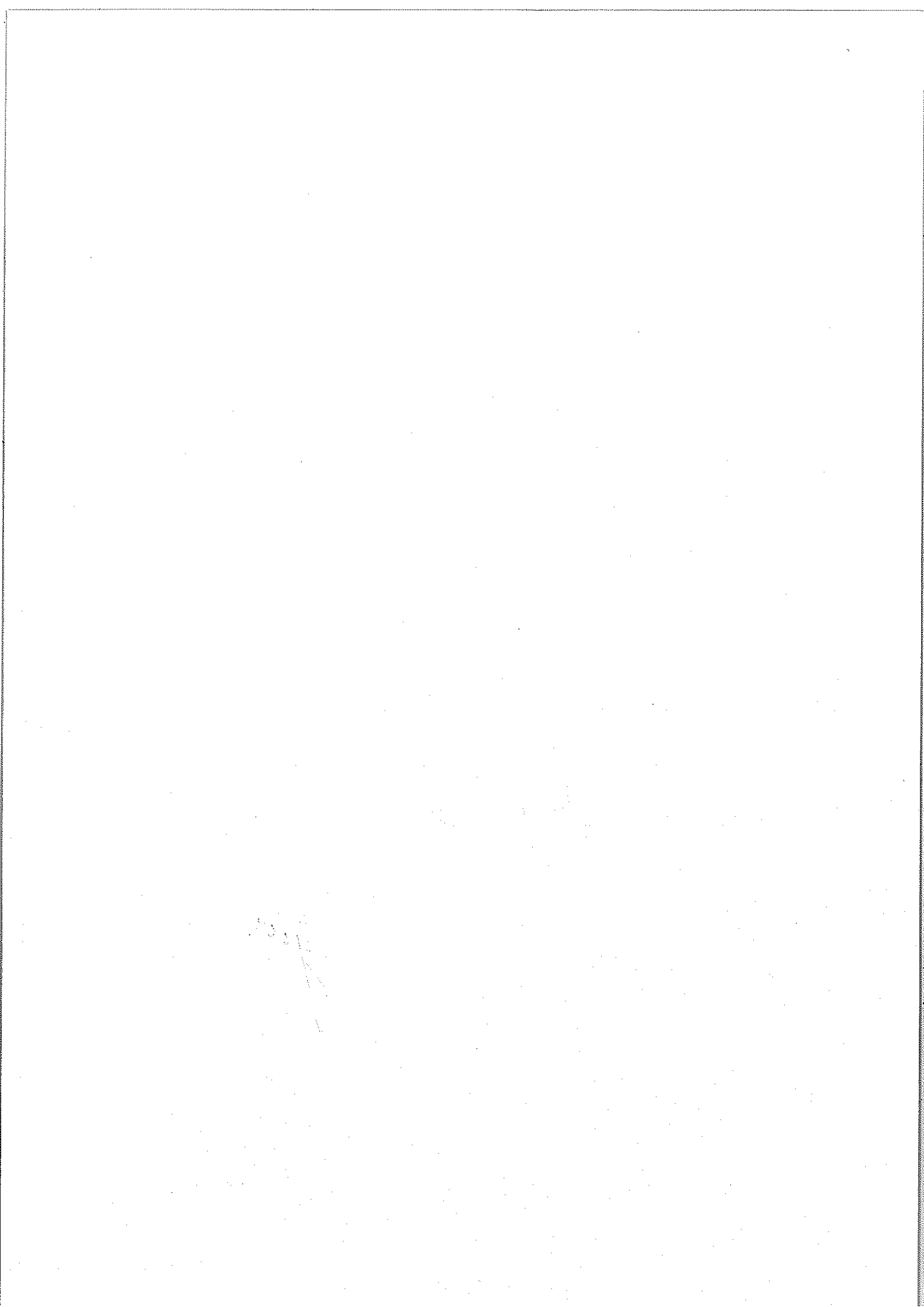



**Dochody i wydatki związane z realizacją zadań określonych w Gminnym Programie Profilaktyki i Rozwiązywania Problemów Alkoholowych i Gminnym Programie Przeciwdziałania Narkomanii w roku 2016.**

Dział	Rozdział	SS	Dochody ogółem	Wydatki ogółem (6+10)	z tego:				
					Wydatki bieżące	wynagrodzenia	w tym: pochodne od wynagrodzeń	świadczenia społeczne	Wydatki majątkowe
1	2	3	4	5	6	7	8	9	10
756	75618	480	110 000,00	110 000,00	110 000,00	36 000,00	1 600,00	14 000,00	
851				110 000,00					
	85153			2 000,00	2 000,00				
		4300		2 000,00	2 000,00				
				108 000,00	108 000,00	36 000,00	1 600,00	14 000,00	
		2830		20 000,00	20 000,00				
		3110		14 000,00	14 000,00			14 000,00	
		4110		1 540,00	1 540,00		1 540,00		
		4120		60,00	60,00		60,00		
		4170		36 000,00	36 000,00	36 000,00			
		4210		10 000,00	10 000,00				
		4240		600,00	600,00				
		4300		25 600,00	25 600,00				
		4410		200,00	200,00				
<b>Ogółem</b>			<b>110 000,00</b>	<b>110 000,00</b>	<b>110 000,00</b>	<b>36 000,00</b>	<b>1 600,00</b>	<b>14 000,00</b>	

WOJCI

Tadeusz Galazka

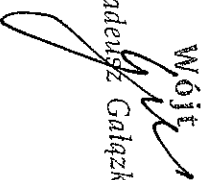

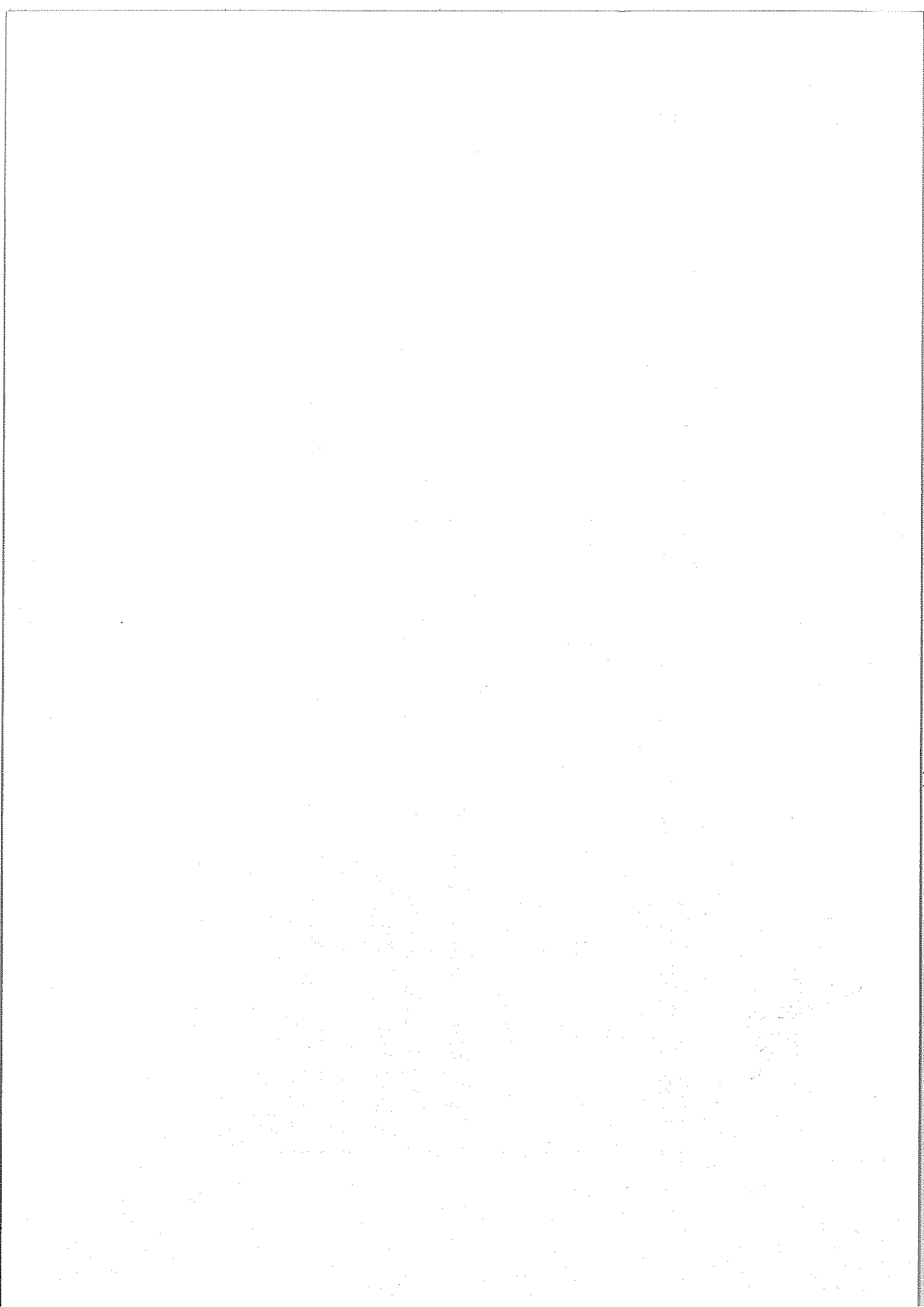

**Dotacje udzielone w 2016 roku podmiotom należącym i nie należącym do sektora finansów publicznych**

Lp.	Dział	Rozdział	\$	Nazwa jednostki	Dotacje podmiotowe	Dotacje przedmiotowe	Dotacje celowe
1	2	3	4	5	6	7	8
1	600	60014	6300	Starostwo Powiatowe - budowa chodnika ul. K.Laszczki przy drodze powiatowej			105 000,00
5	801	80104	2310	Dotacja celowa dla gmin - wychowanie przedszkolne			10 000,00
6	801	80104	2540	Przedszkole Niepubliczne "PROMYK" w Dobrem	352 200,00		
7	801	80104	2540	Zespół Wychowania Przedszkolnego "PROMYK-SMYK" w Dobrem	62 000,00		
8	801	80104	2540	Punkt Przedszkolny "STOKROTKA" w Dobrem	62 000,00		
9	801	80149	2540	Przedszkole Niepubliczne "PROMYK" w Dobrem	108 000,00		
10	851	85111	6220	Starostwo Powiatowe - dofinansowanie zakupu samochodu specjalistycznego dla szpitala			15 000,00
11	851	85154	2830	Dotacja celowa z budżetu na realizację zadań promujących zdrowy styl życia wolny od uzależnień			20 000,00
12	921	92109	2480	Gminny Ośrodek Kultury w Dobrem	135 000,00		
13	921	92116	2480	Biblioteka Publiczna w Dobrem	130 000,00		
14	921	92120	2720	Dotacja celowa z budżetu dla Towarzystwa Ziemi Dobrzańskiej na finansowanie renowacji obiektów zabytkowych			5 000,00
Ogółem					849 200,00	0,00	155 000,00

Wojciech  
Tadeusz Galpka

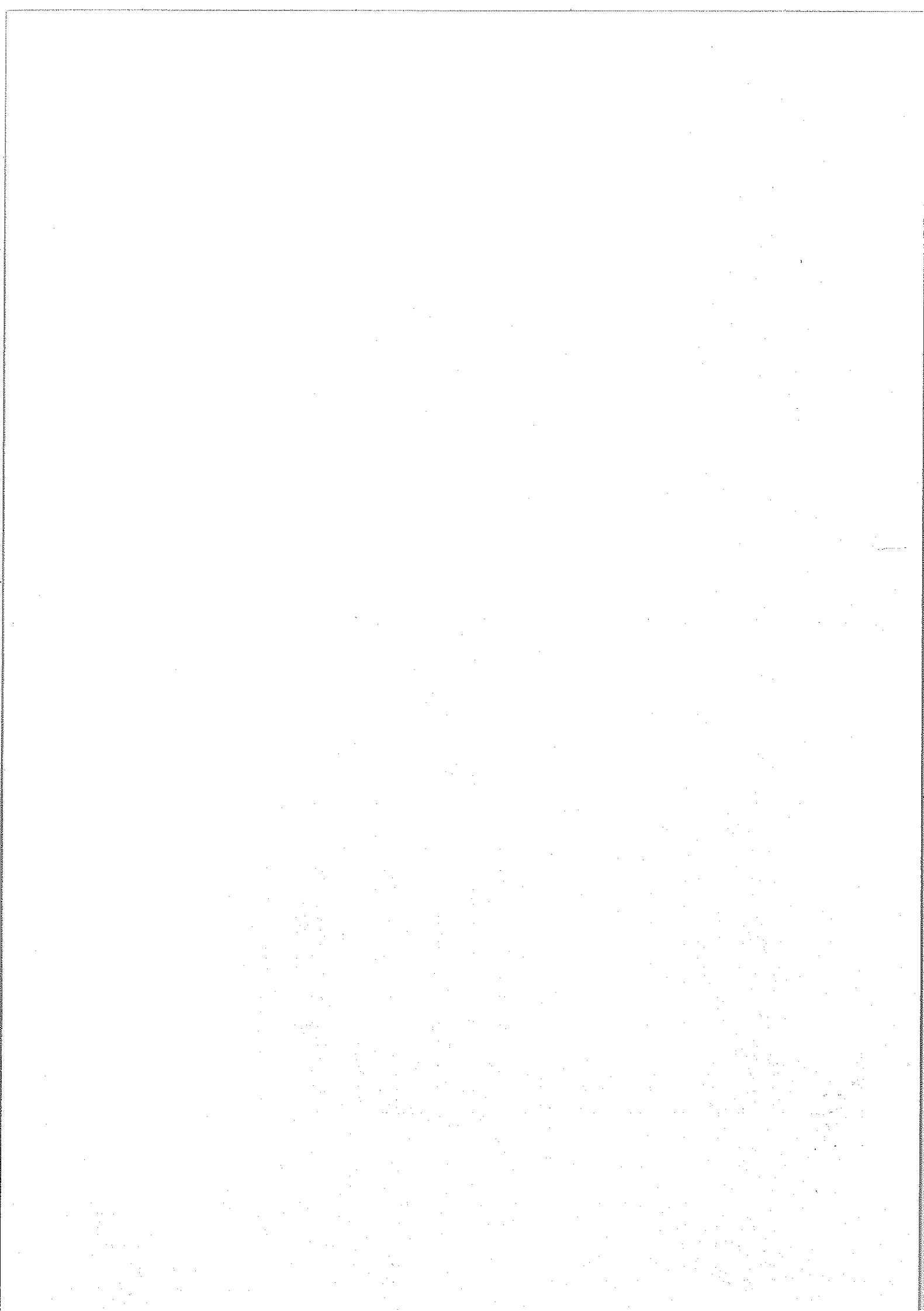

### Przychody i rozchody budżetu gminy Dobrze w 2016 r.

w złotych

Lp.	Treść	Klasyfikacja §	Kwota 2015 r
1	2	3	4
1	Dochody		18 443 645,00
2	Wydatki		22 723 645,00
3	Wynik budżetu		-4 280 000,00
<b>Przychody ogółem:</b>			<b>5 062 563,00</b>
1	Przychody z zaciągniętych pożyczek na finansowanie zadań realizowanych z udziałem środków pochodzących z budżetu UE	§ 903	1 200 000,00
2	Przychody z zaciągniętych pożyczek i kredytów na rynku krajowym	§ 952	3 862 563,00
<b>Rozchody ogółem:</b>			<b>782 563,00</b>
2	Splaty otrzymanych krajowych pożyczek i kredytów	§ 992	782 563,00

Wójt  
*Tadeusz Gałązka*  
Tadeusz Gałązka

